SONATES

Et

PIECES

Pour le

CLAVECIN

Composées

PAR M.R BARRIERE

Gravées par M.me Le Clair.

LIVRE VI.

Prix en blanc 12.tt

A PARIS

Chez { *L'auteur, ruë des Poulies à l'Hôtel de Crequy.*
La V.e Boivin, M.de Rue S.t Honoré à la Régle D'or.
Le S.r Le clerc, M.d Rue du Roule à la Croix D'or.

Avec Privilége du Roy.

SONATA I.

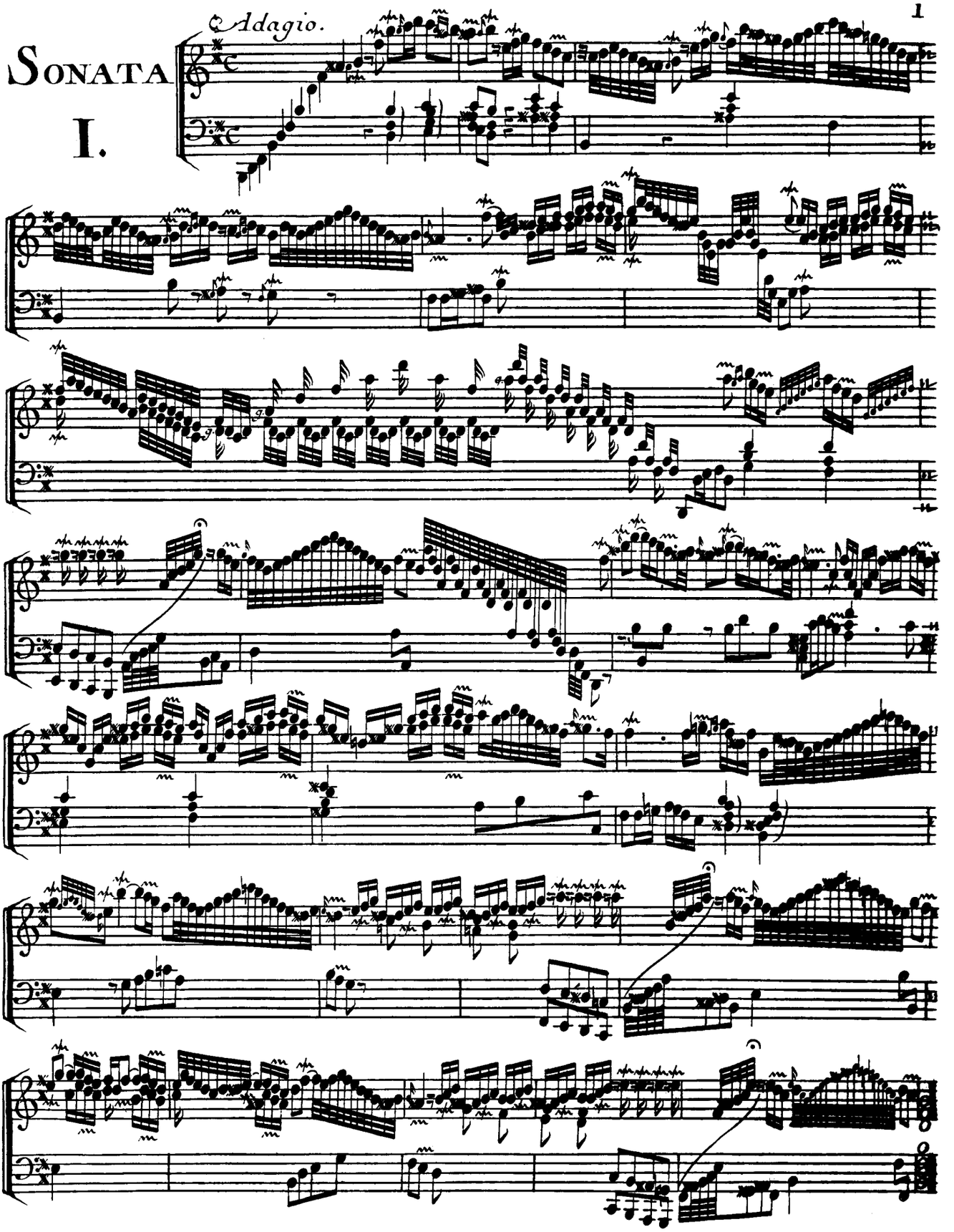

2 *Allegro.*

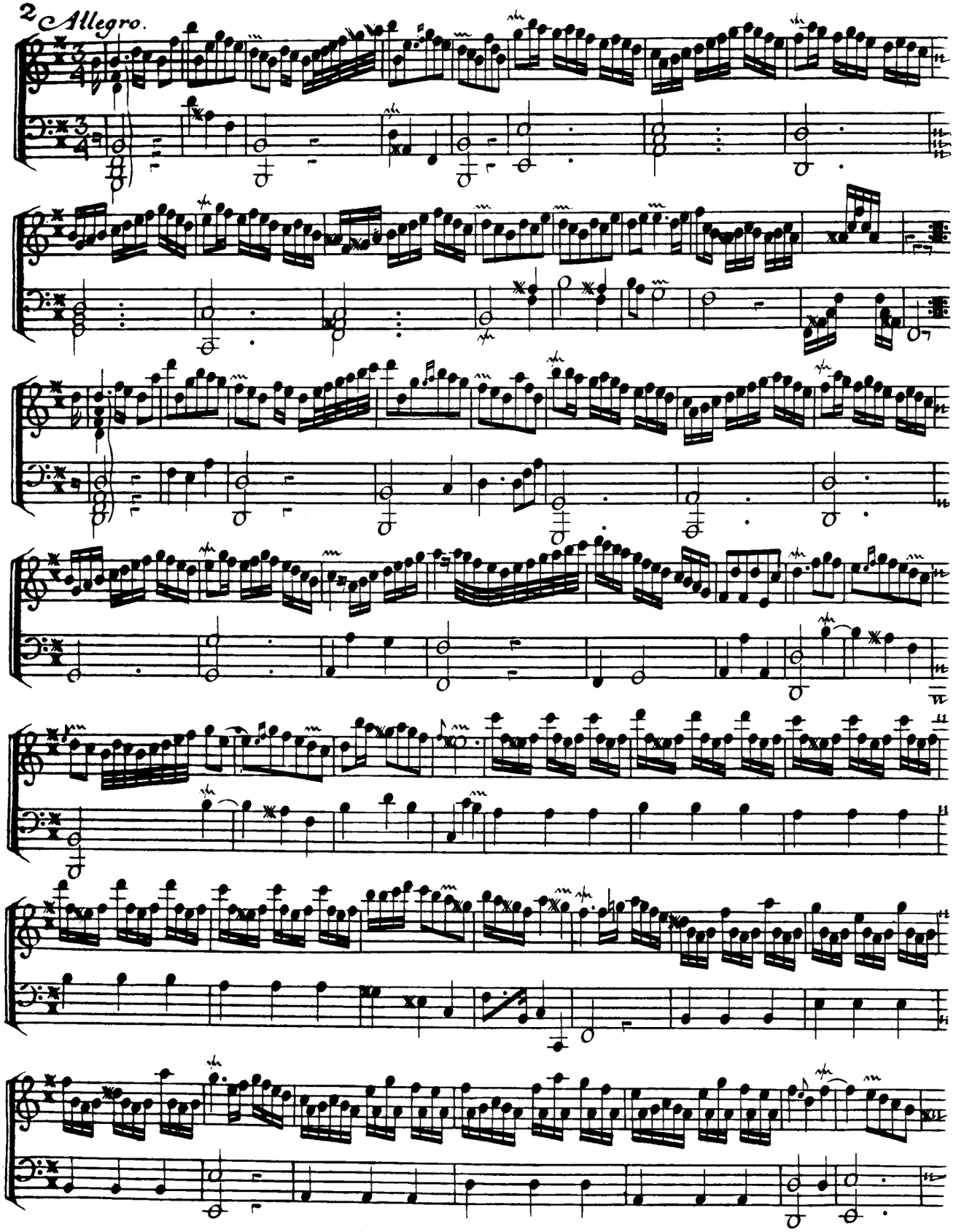

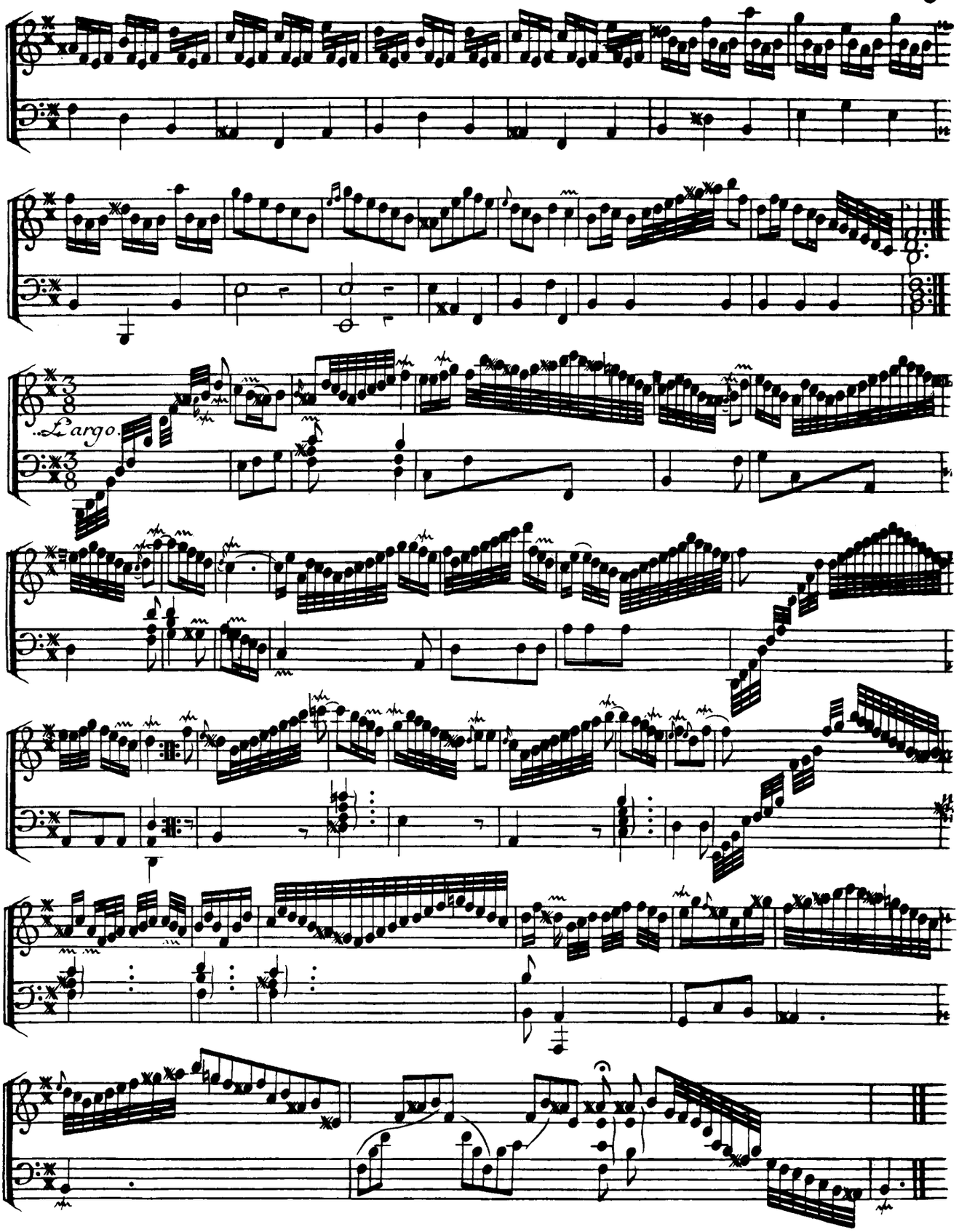
Largo.

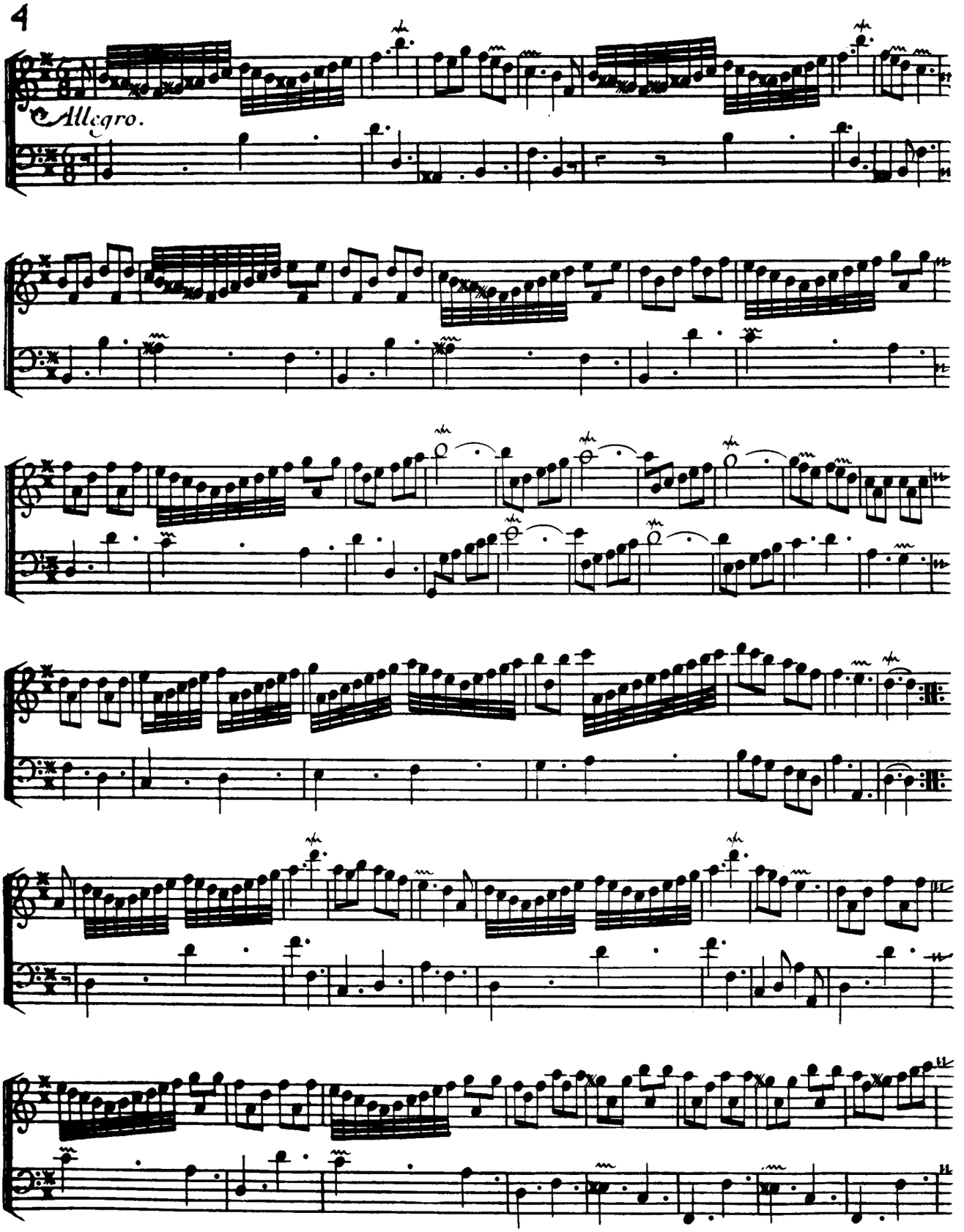
Allegro.

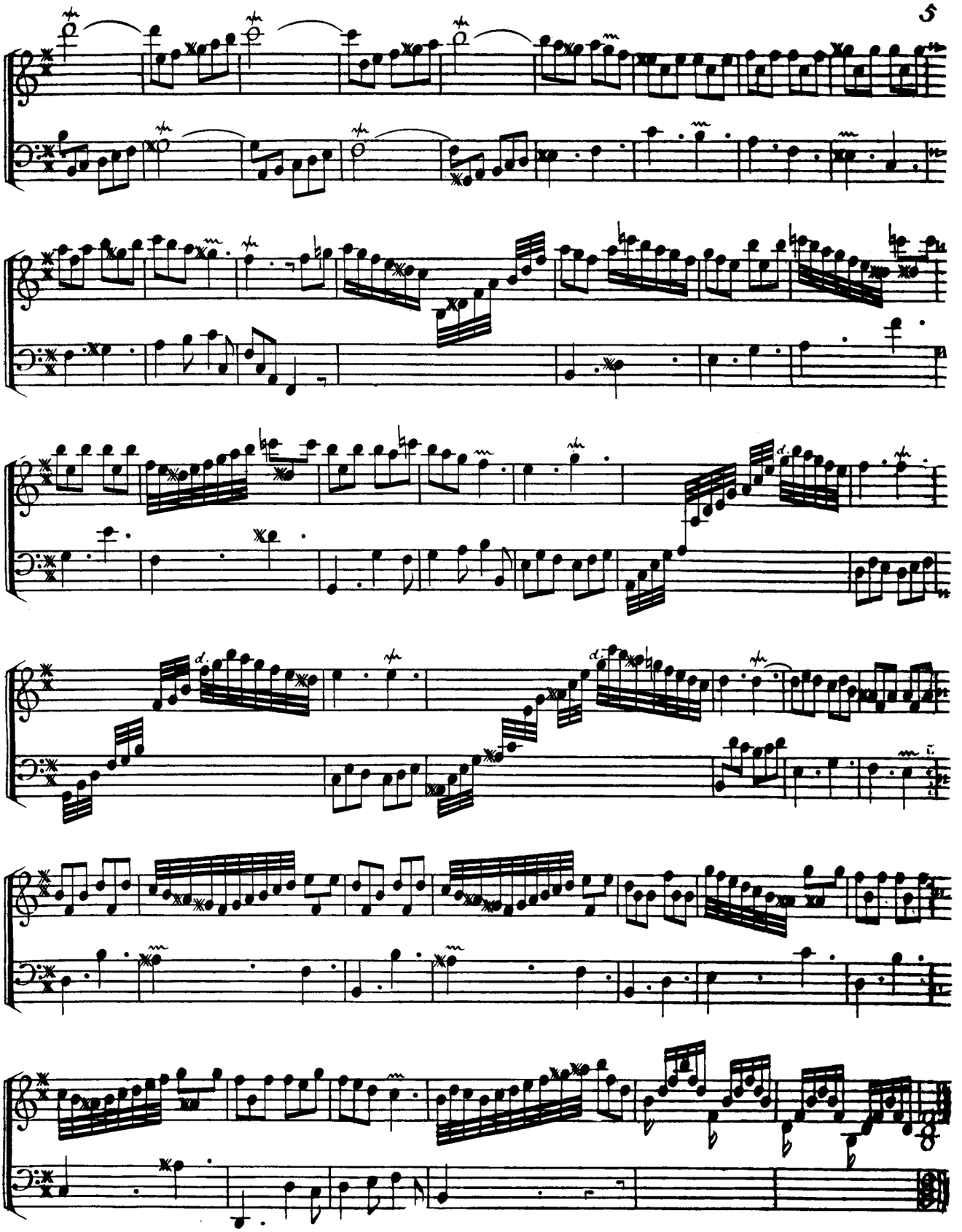

Sonata II.

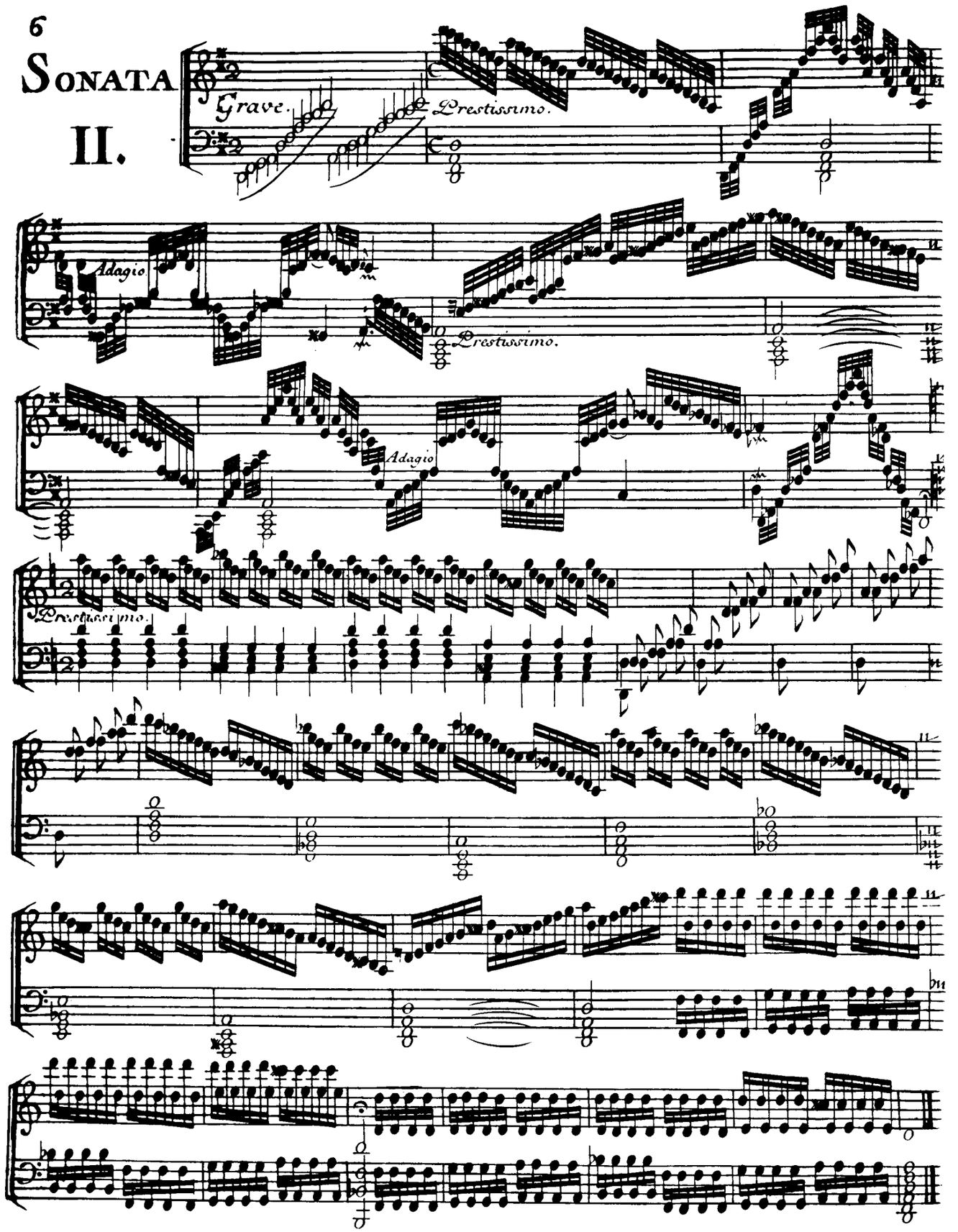
Grave.
Prestissimo.
Adagio
Prestissimo.
Adagio
Prestissimo.

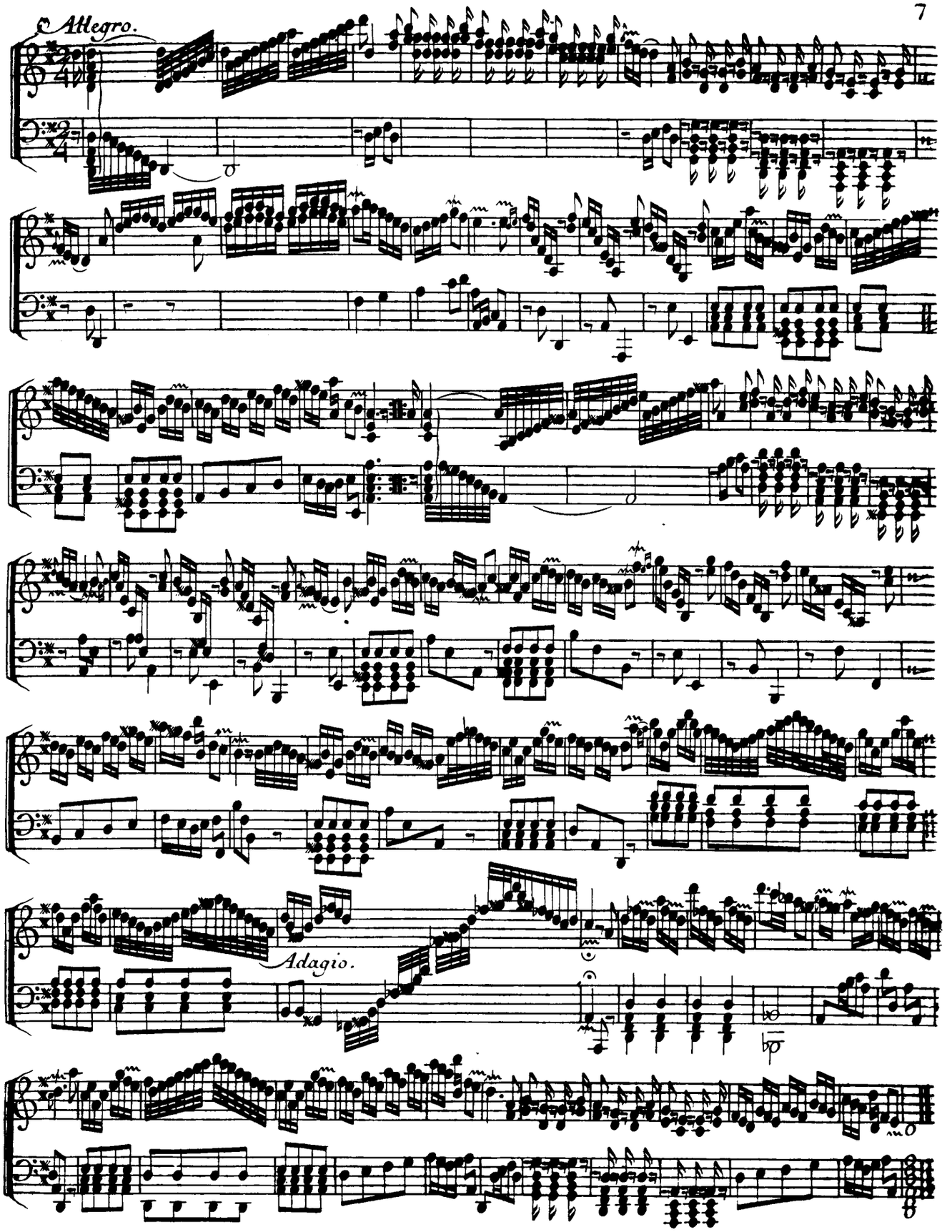
Allegro.
Adagio.

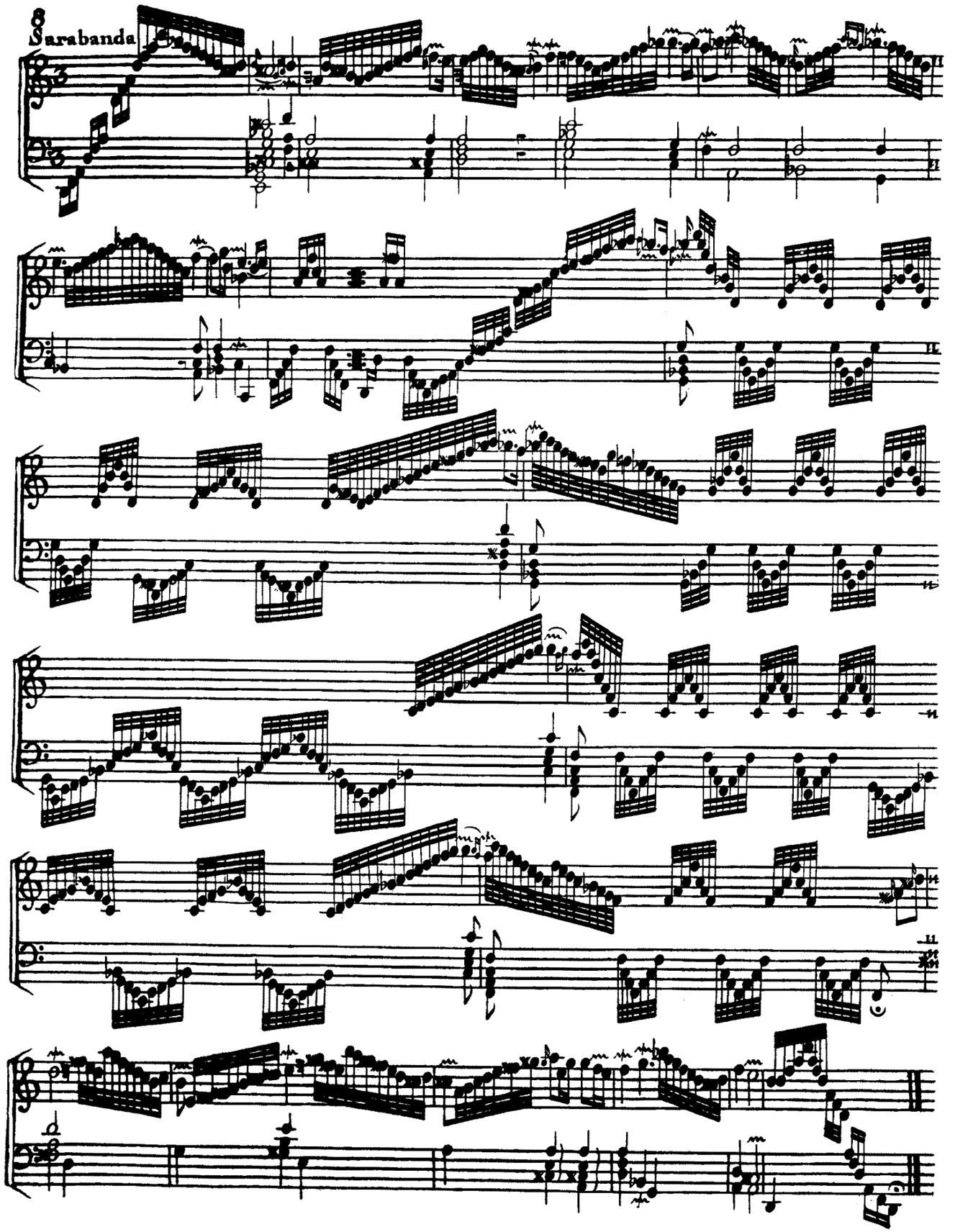
8
Sarabanda

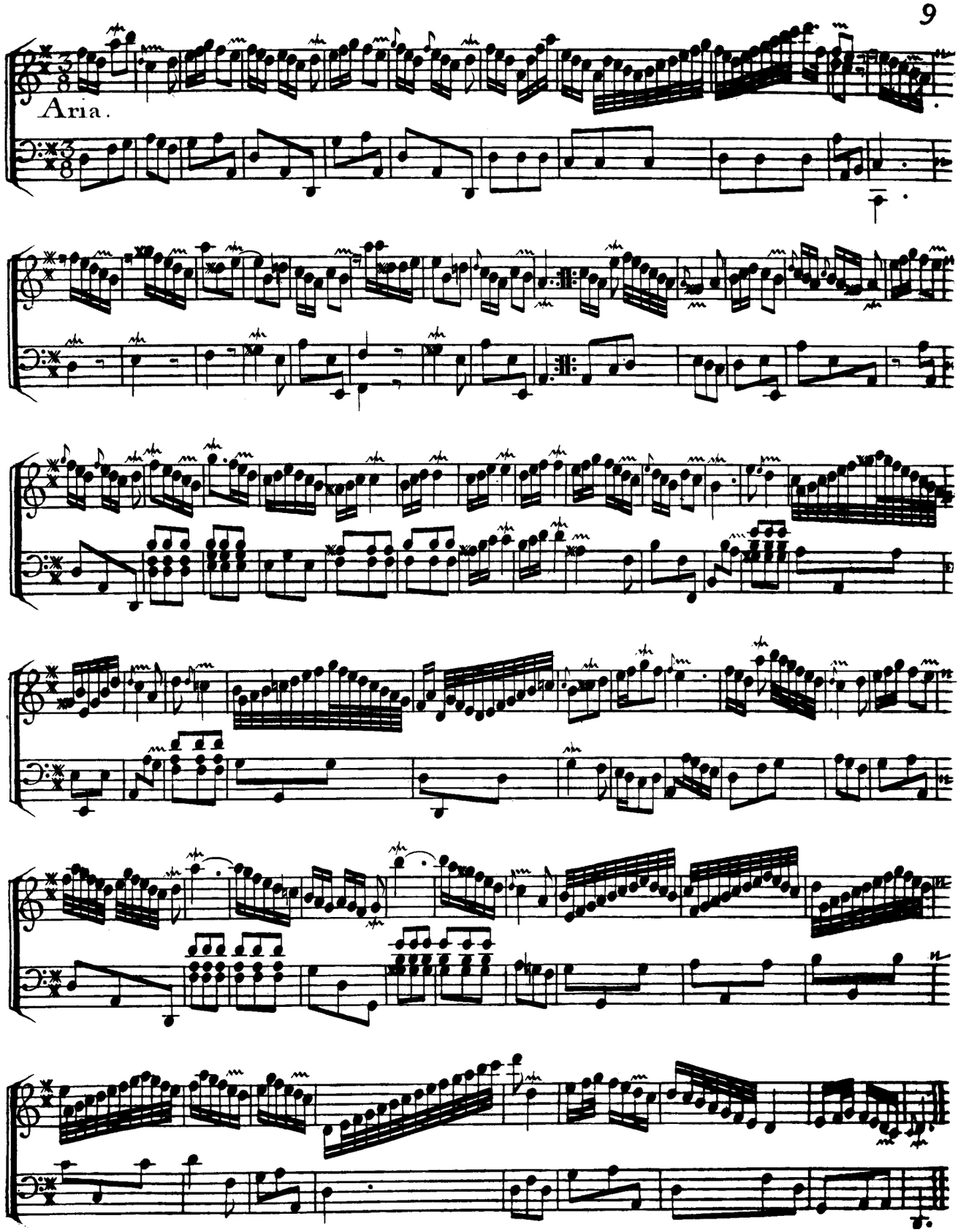
Aria.

SONATA III.

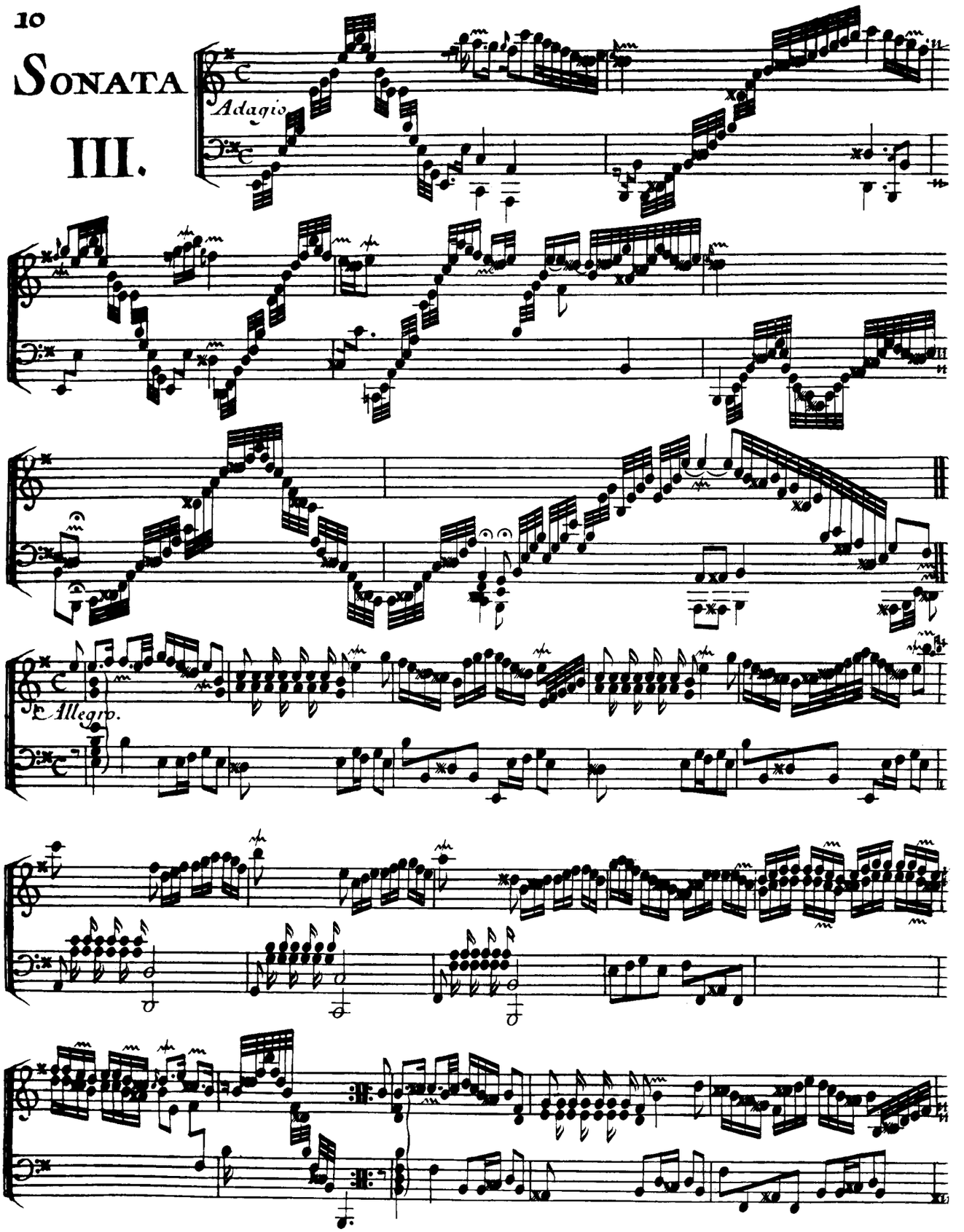

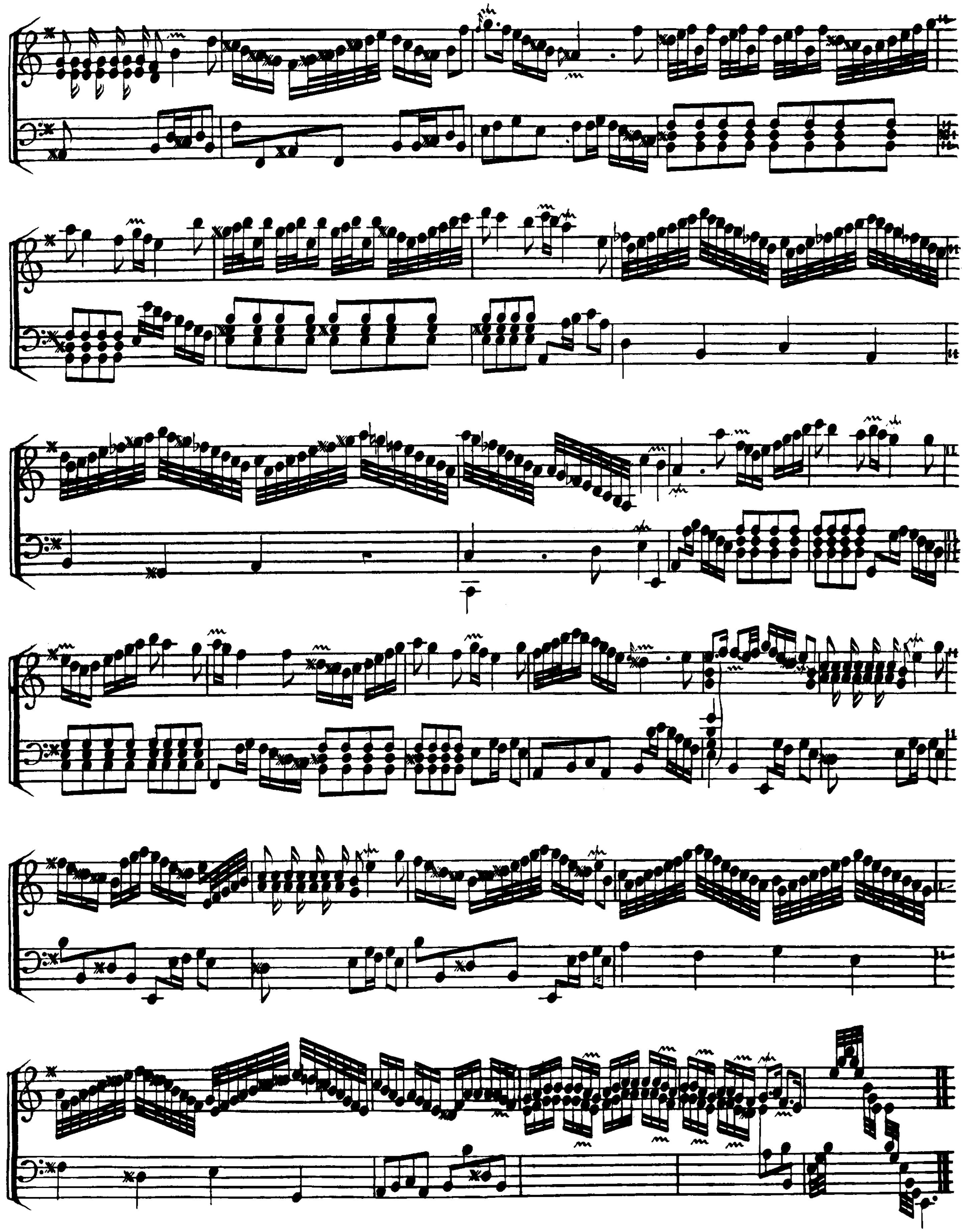

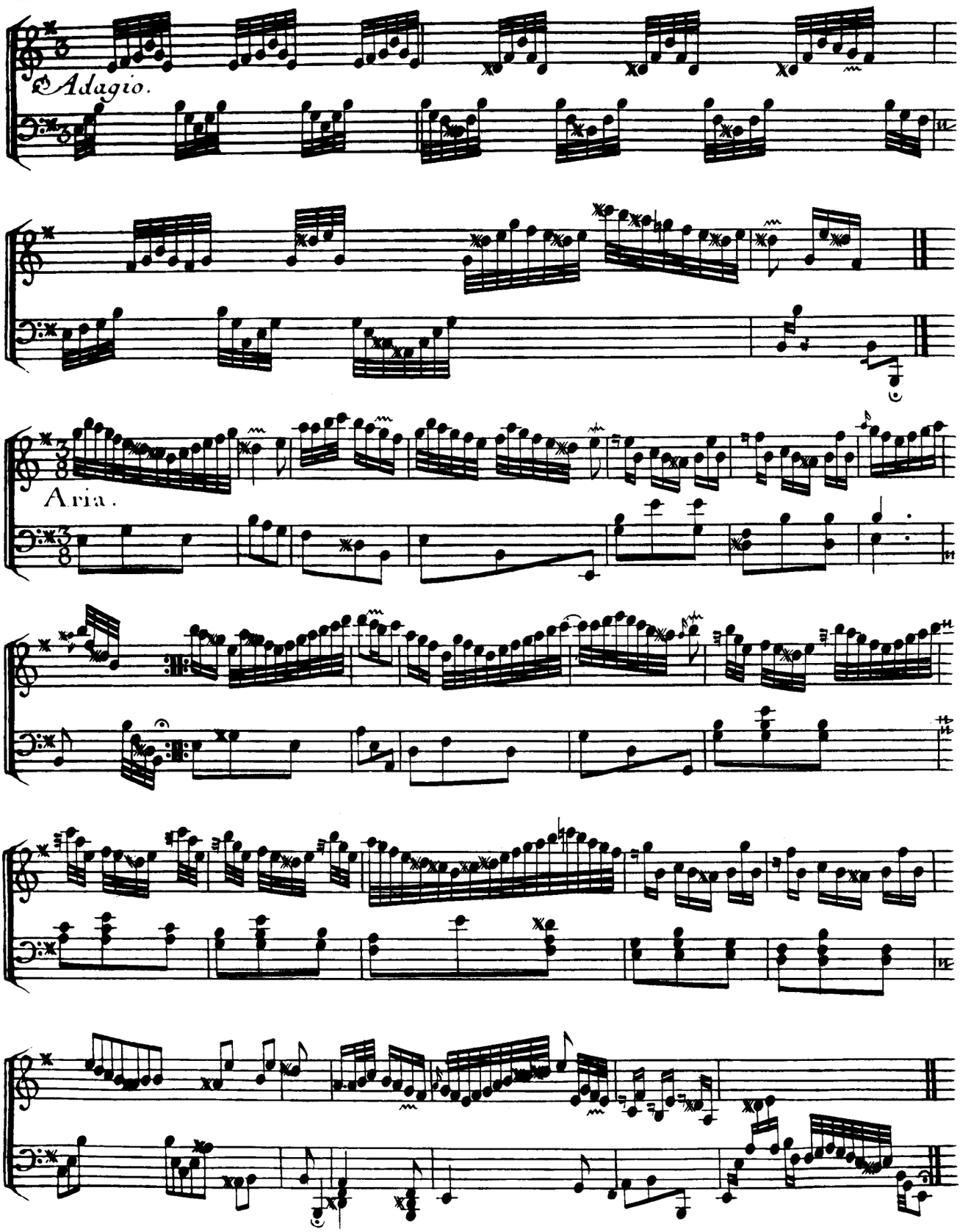
Adagio.
Aria.

Sonata IV.

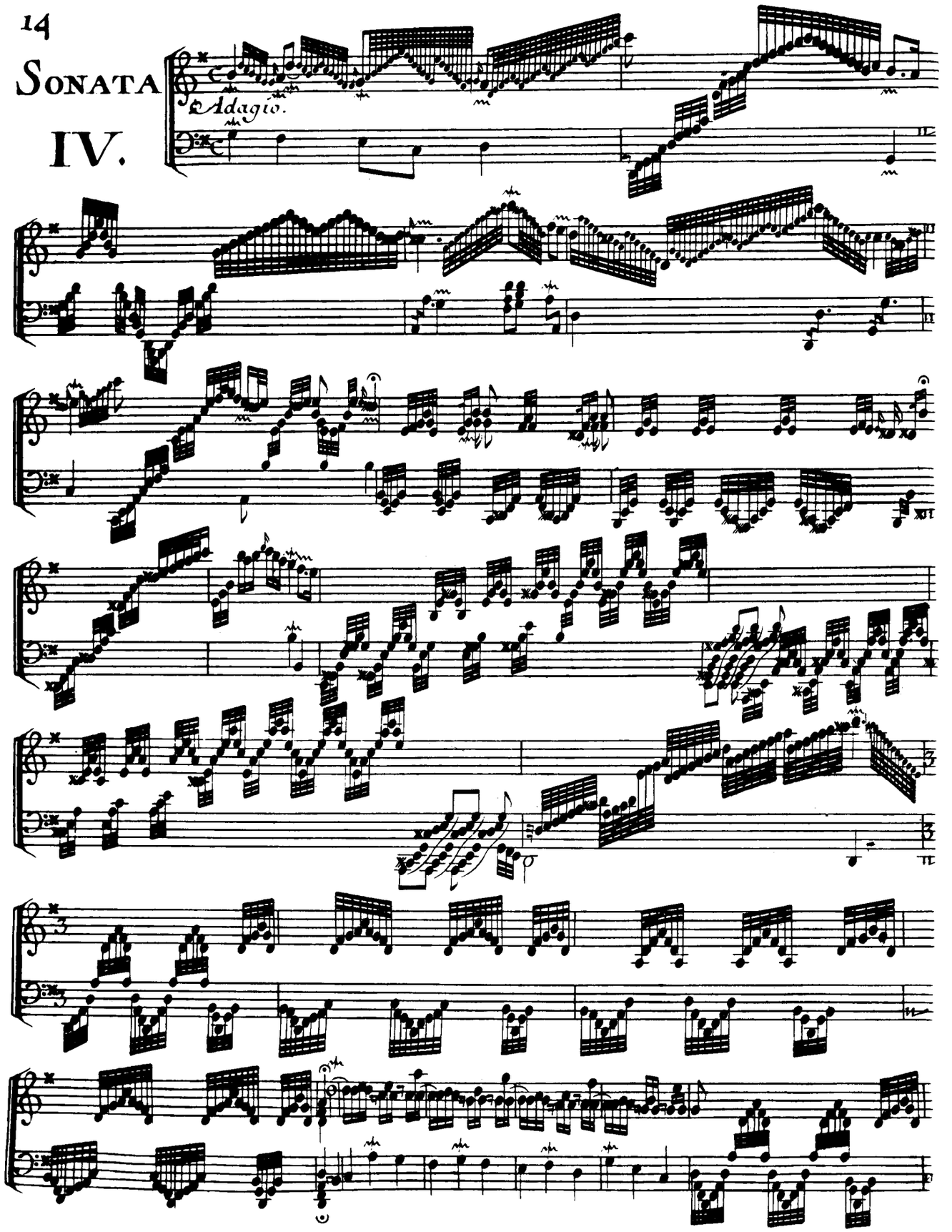

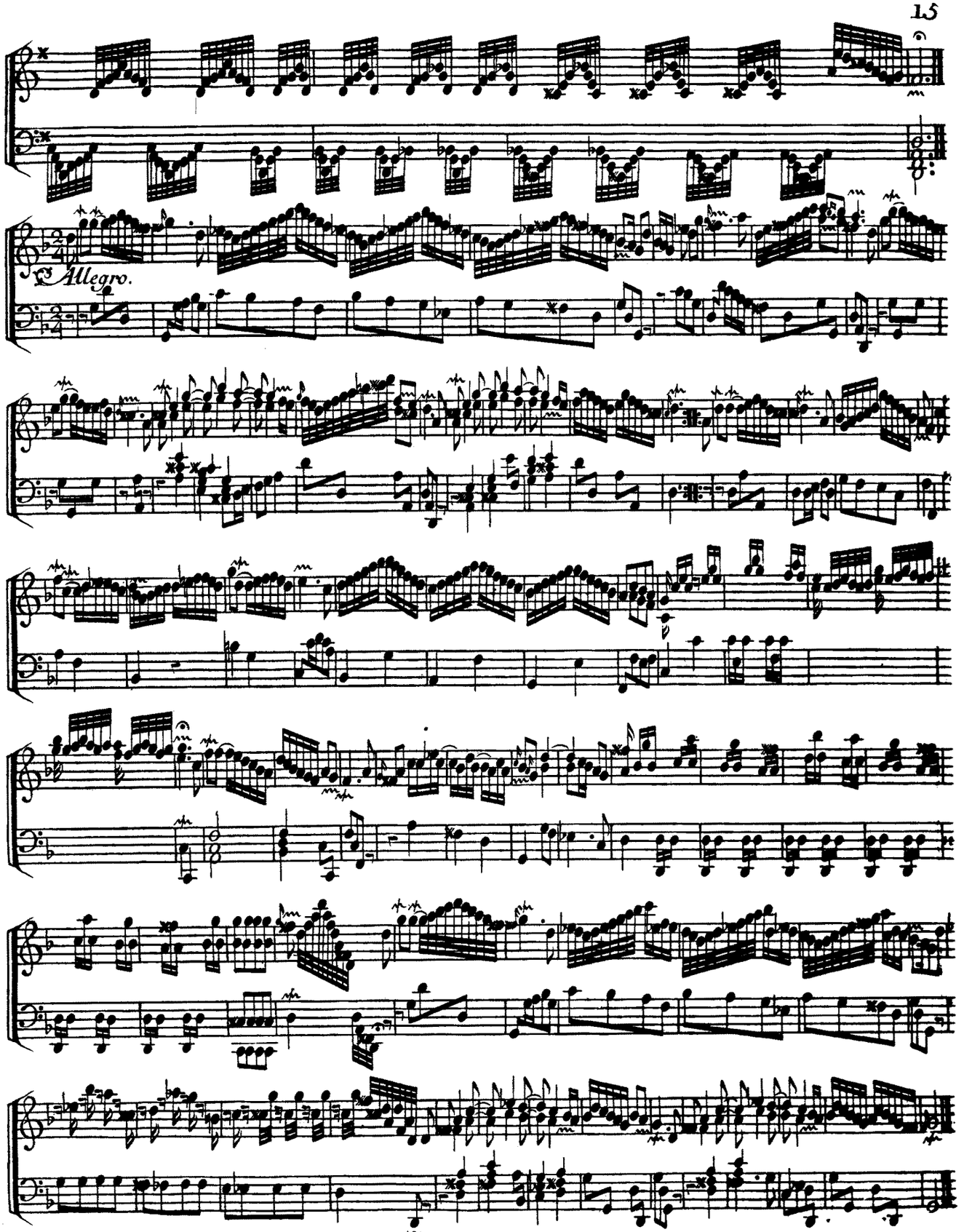
Allegro.

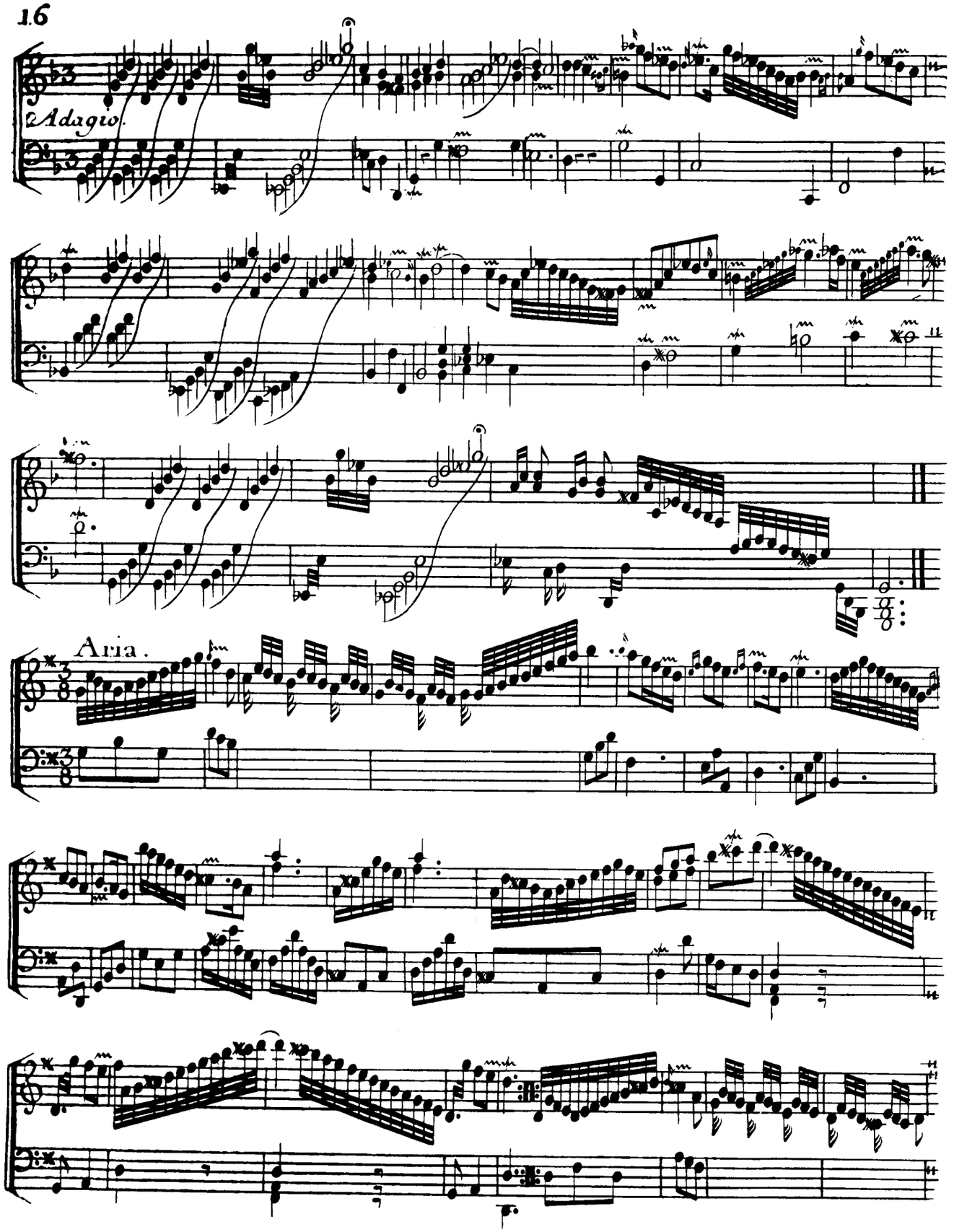
Adagio.
Aria.

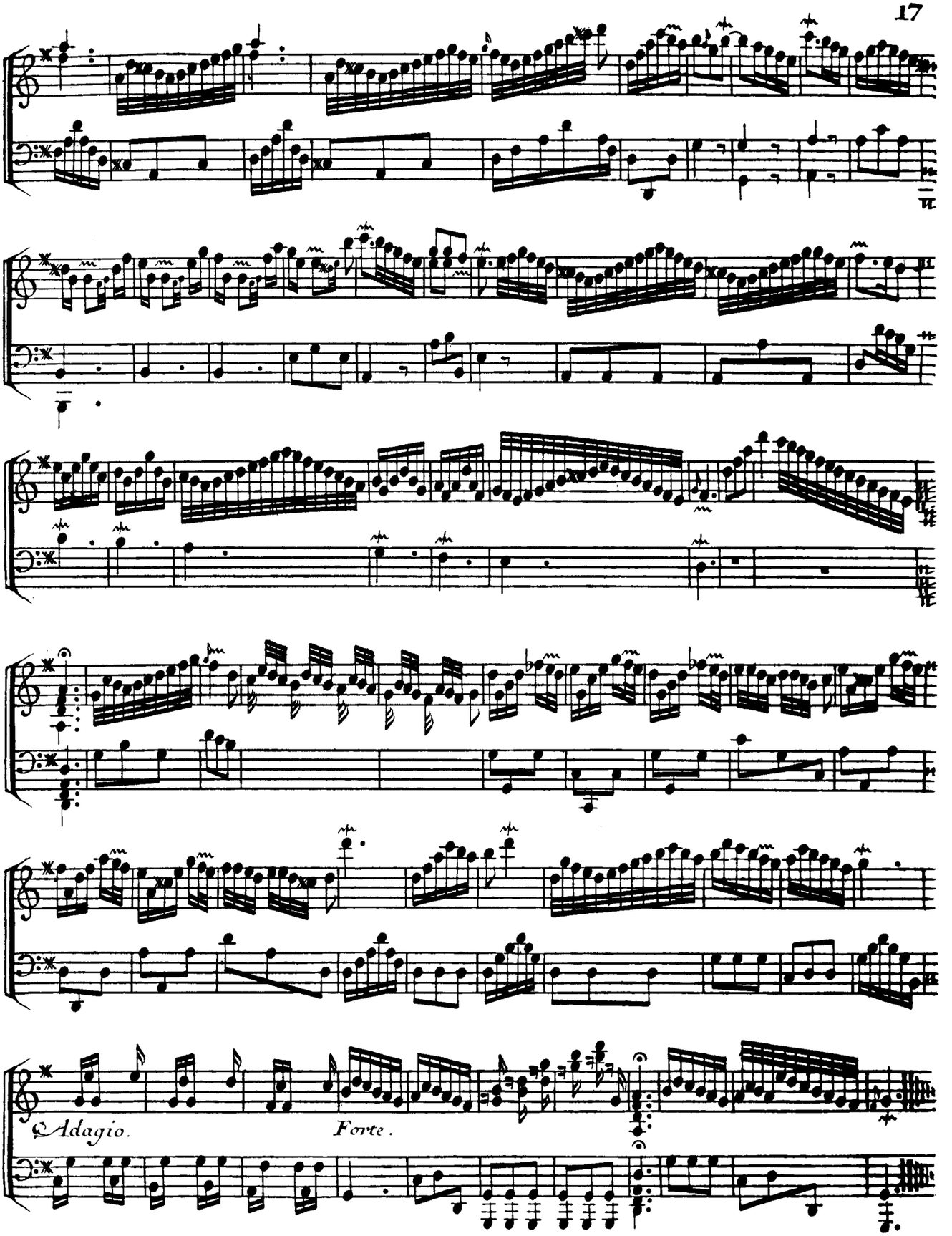
Adagio.
Forte.

SONATA V.

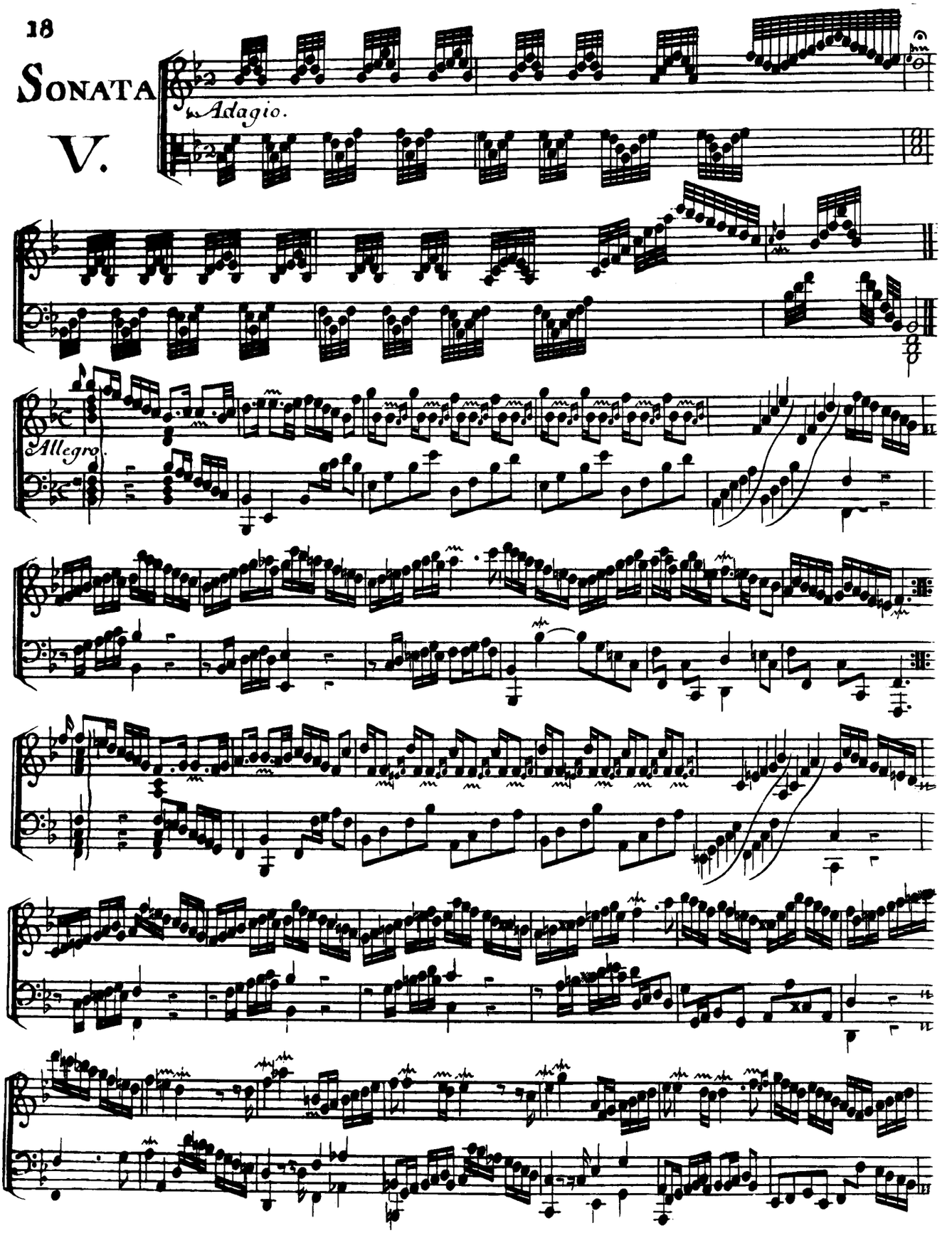

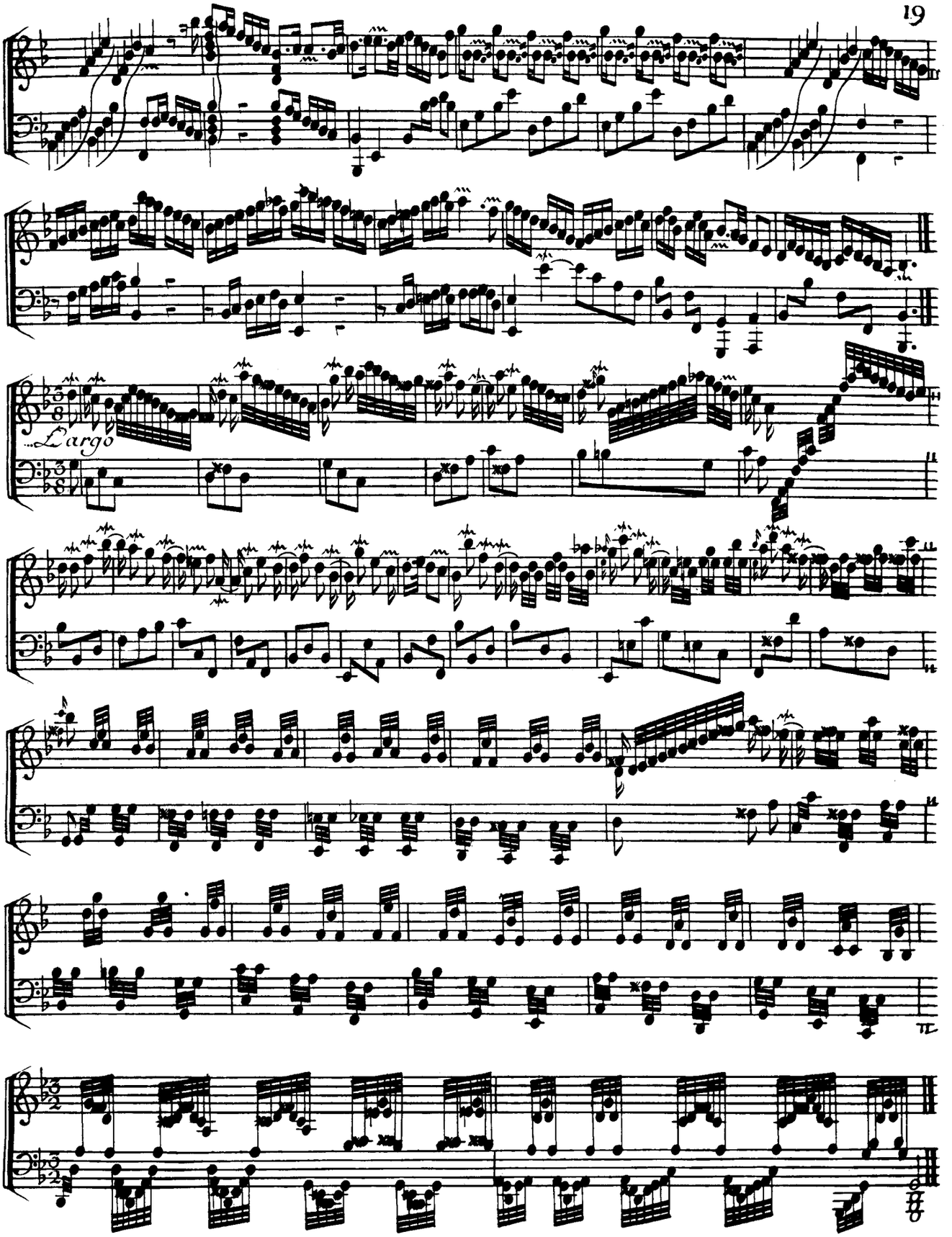
Largo

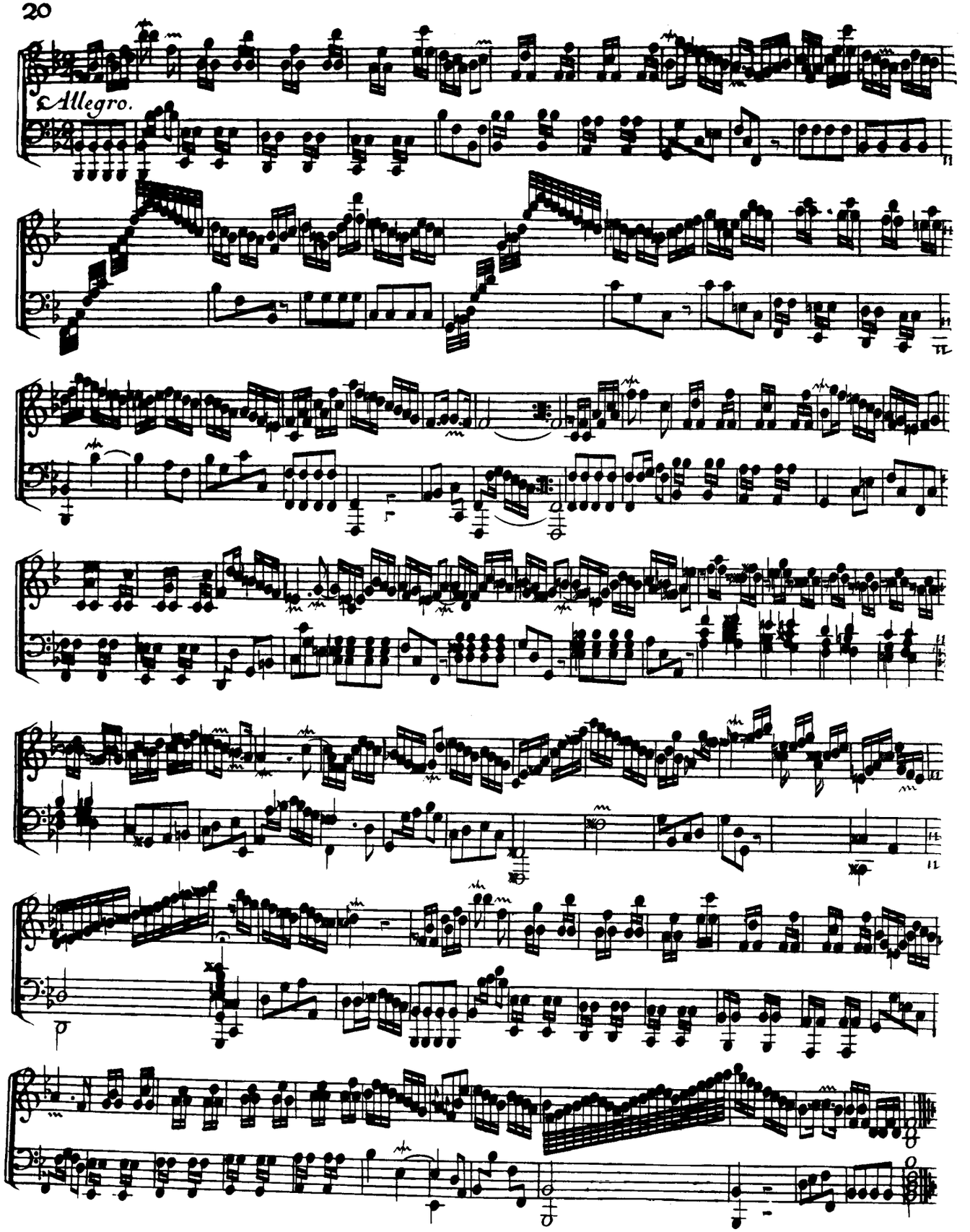
Allegro.

SONATA VI.

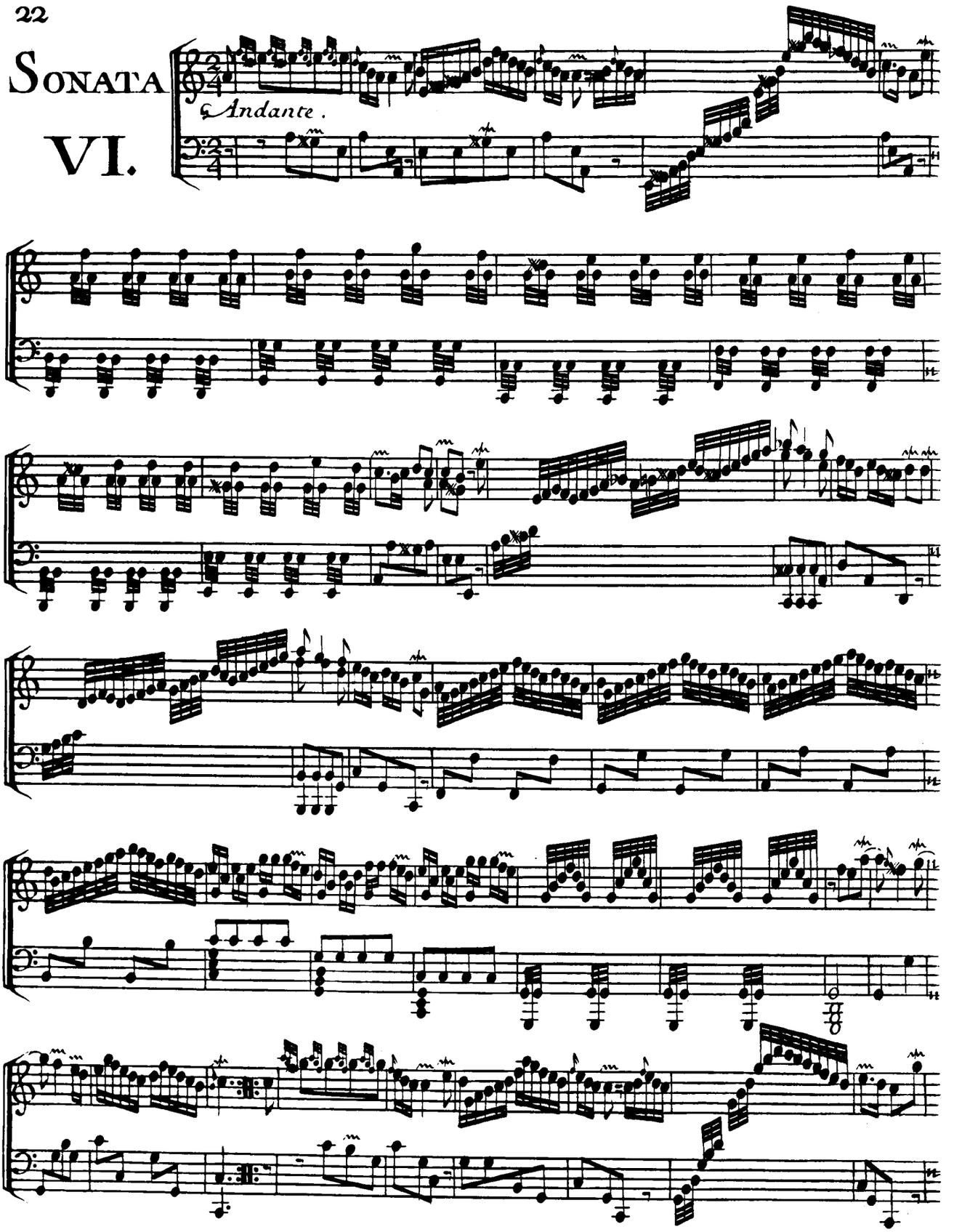

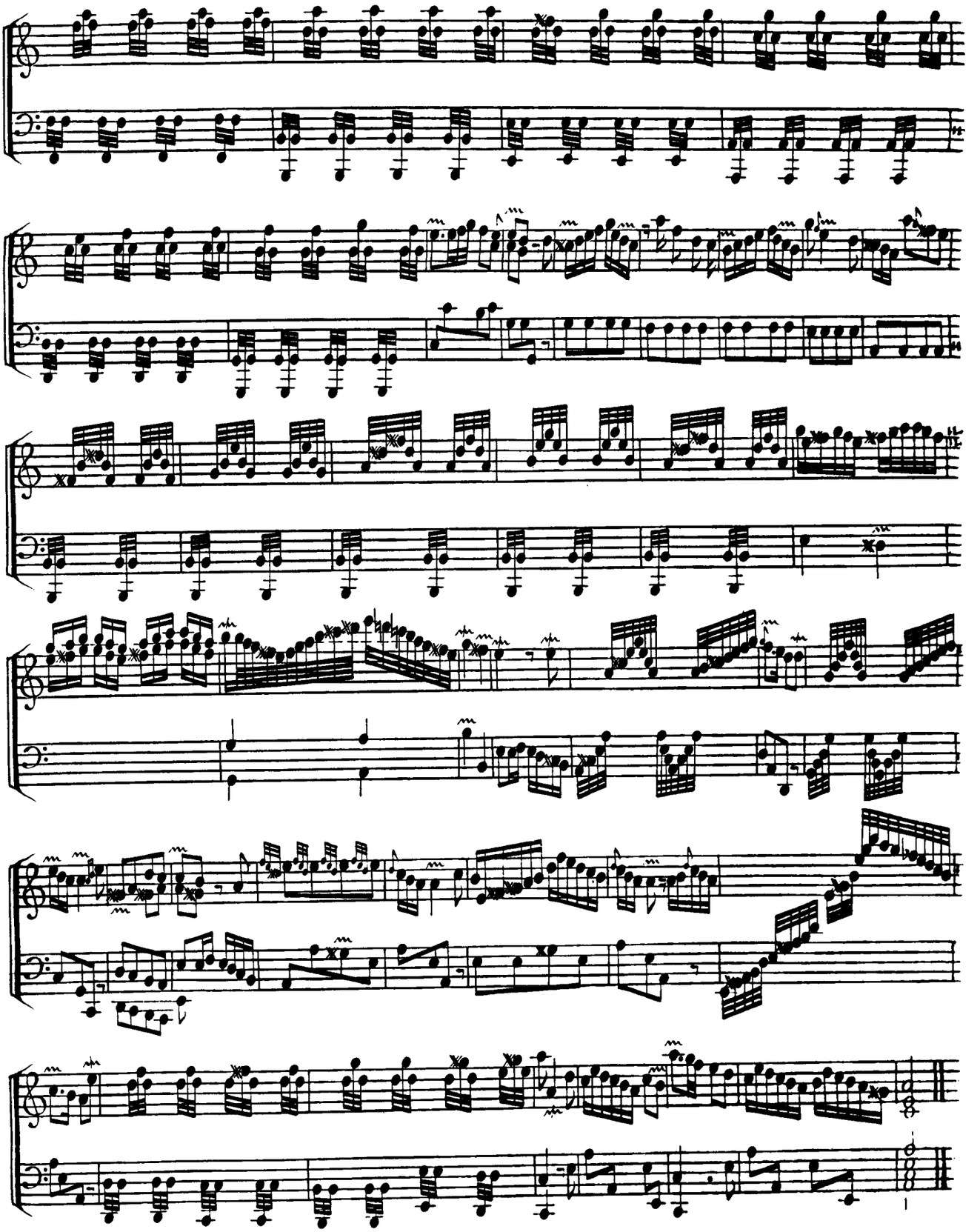

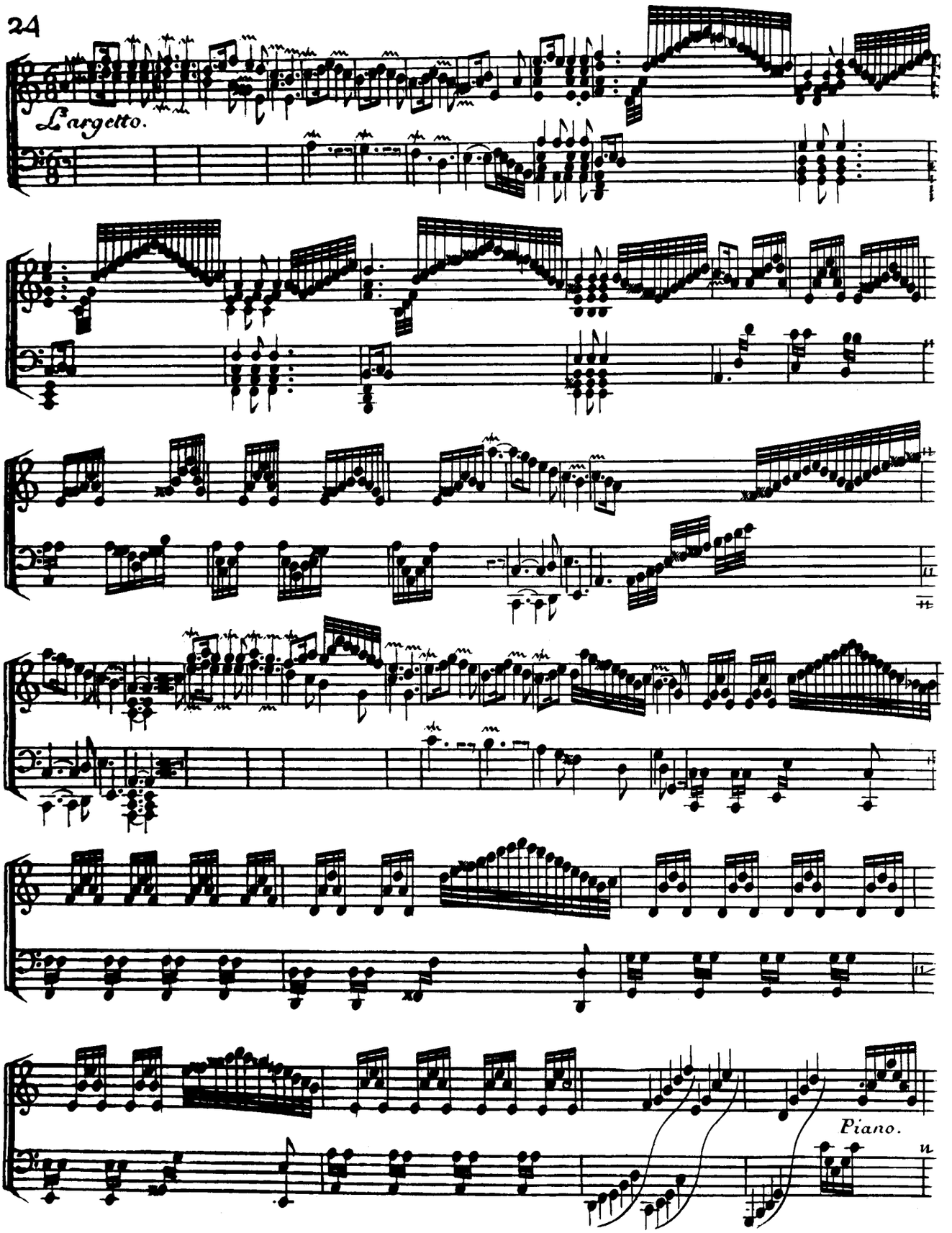
Larghetto.
Piano.

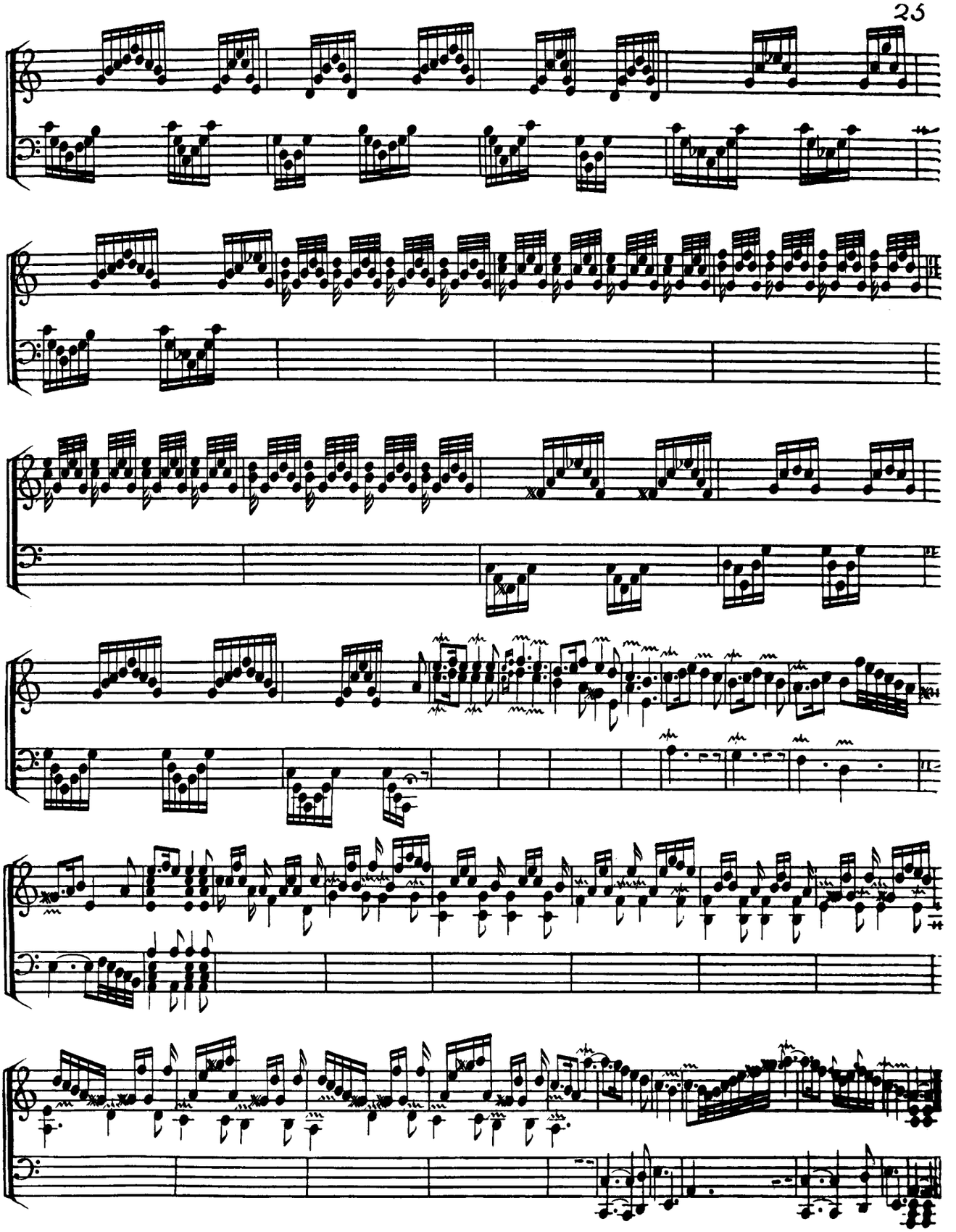

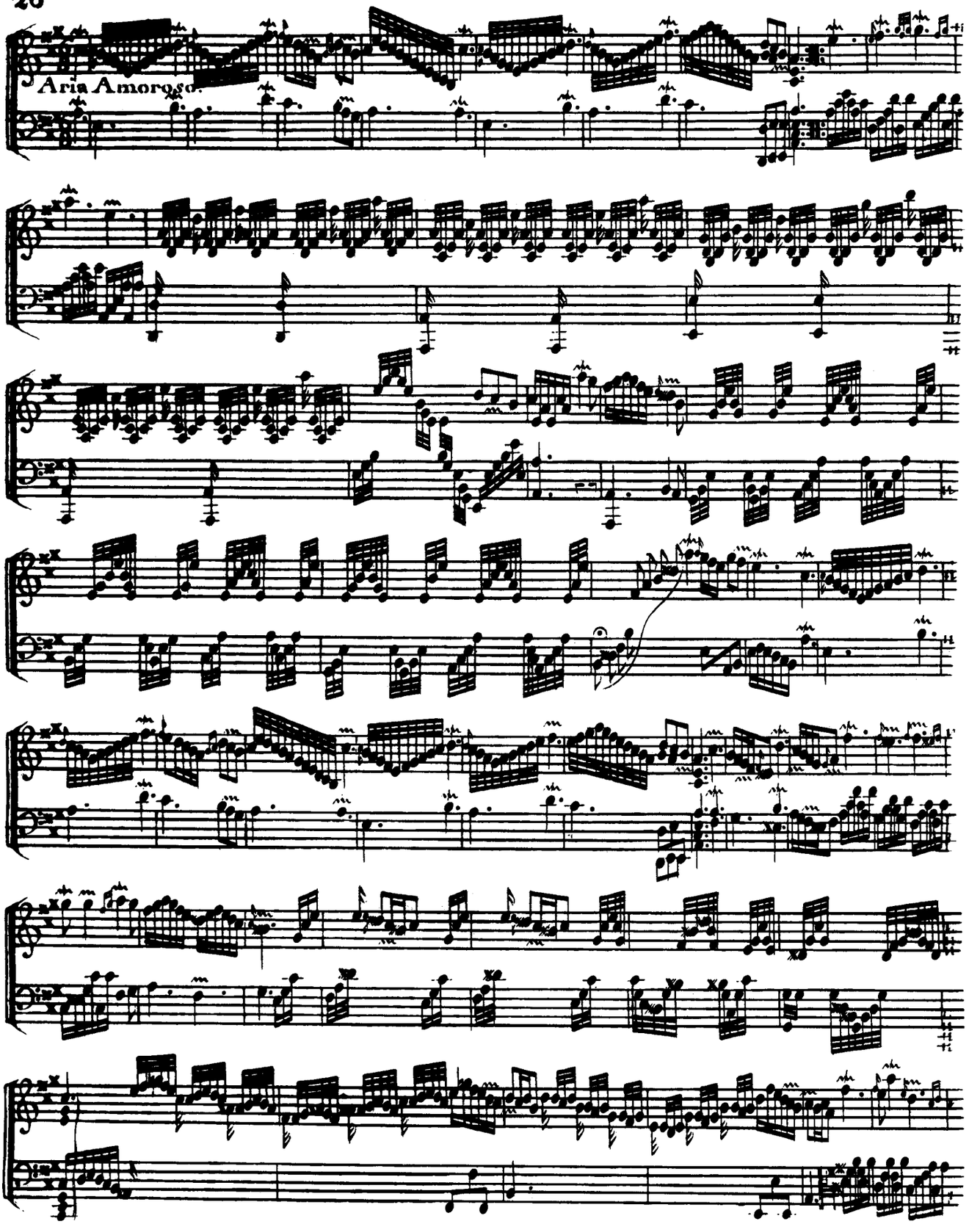
Aria Amoroso.

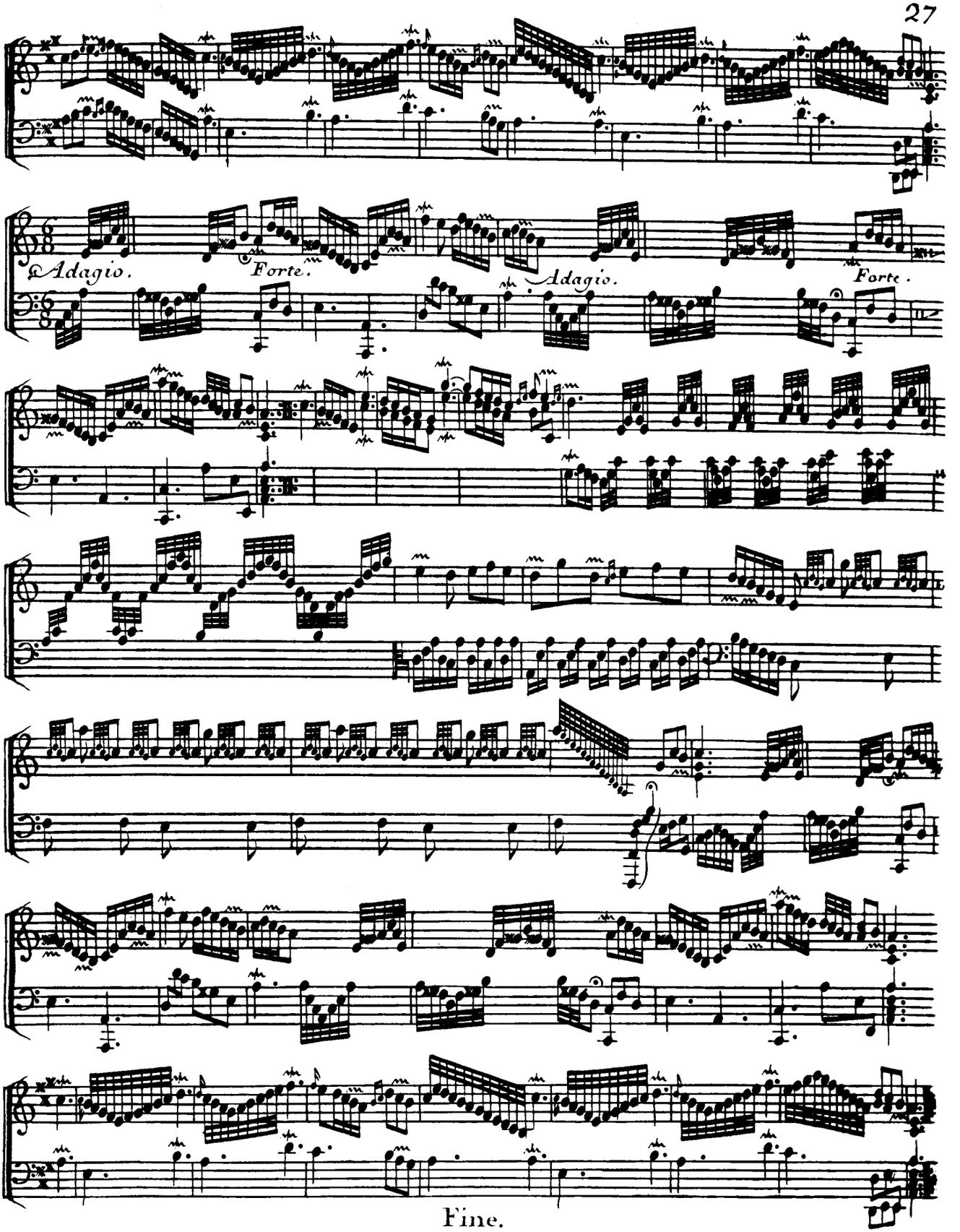
Adagio.
Forte.
Adagio.
Forte.
Fine.

La Boucon

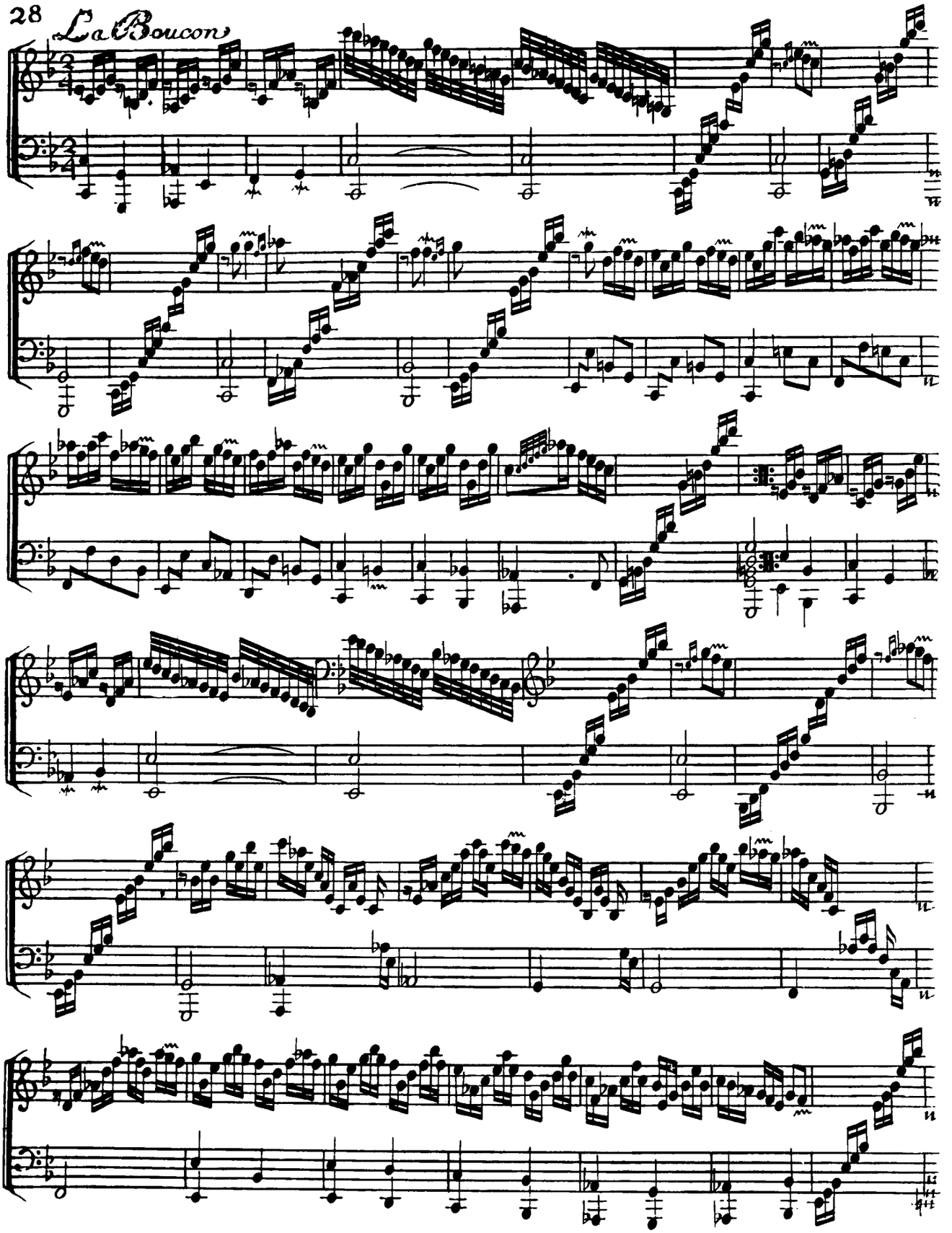

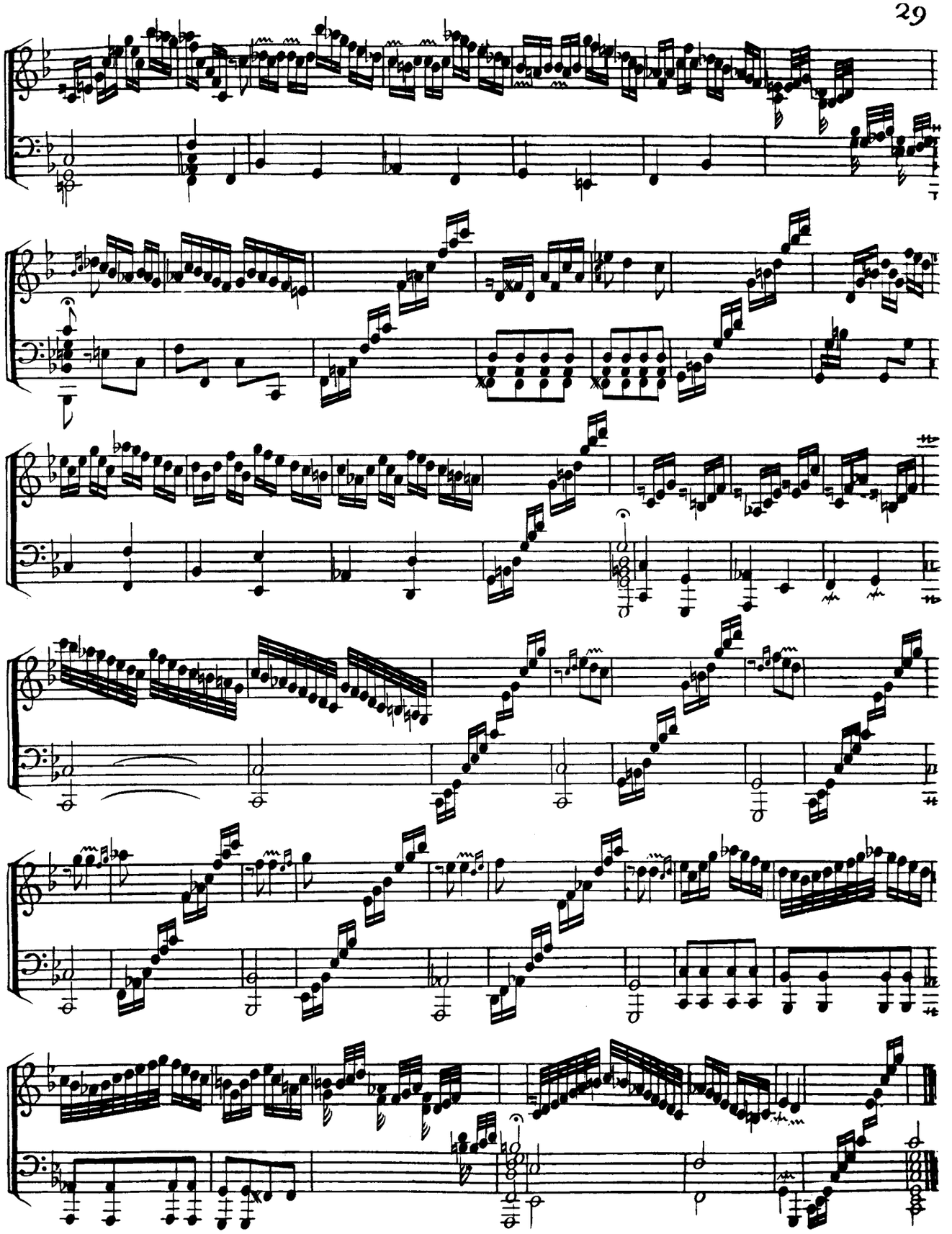

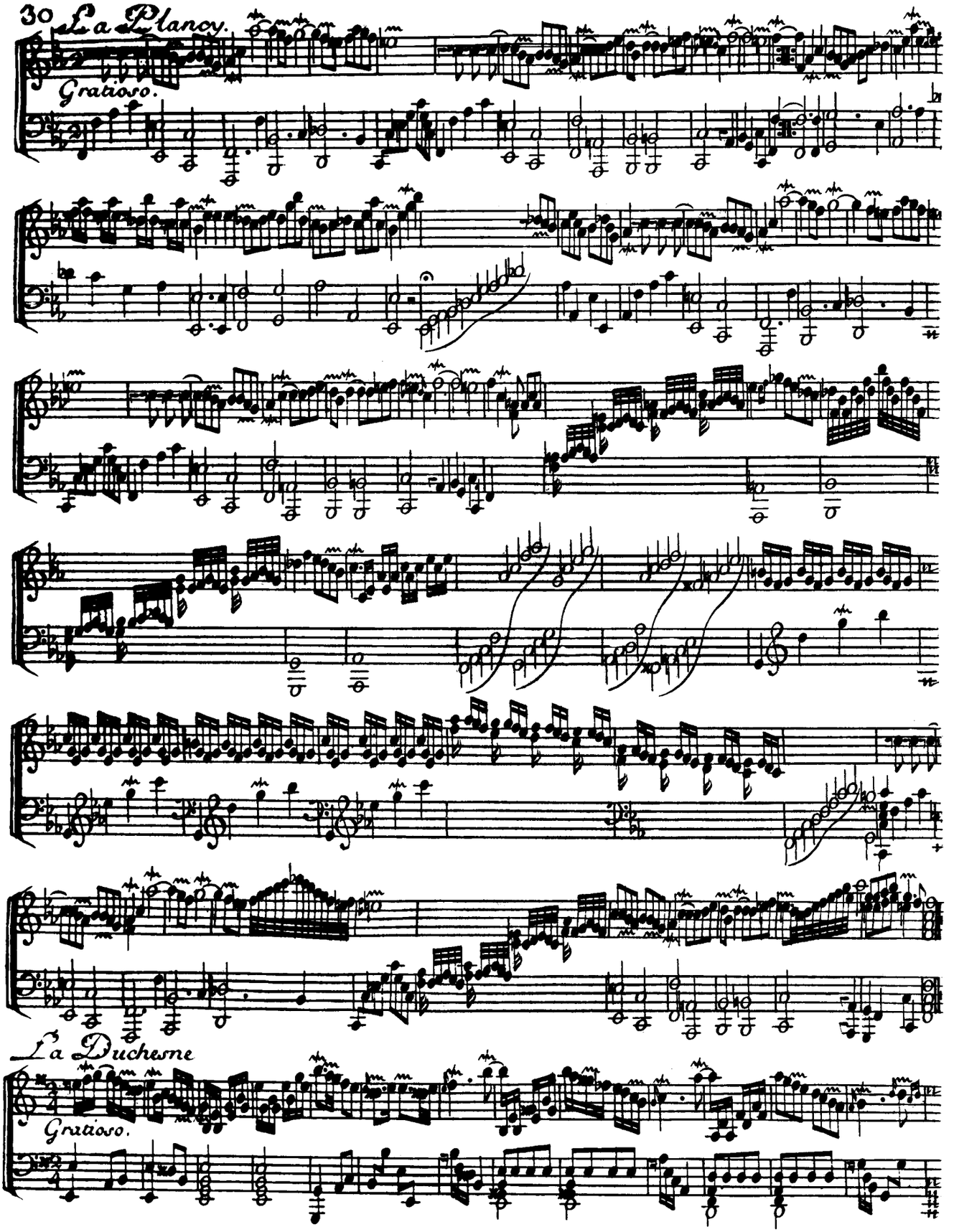
30
La Planoy.
Gratioso.
La Duchesne
Gratioso.

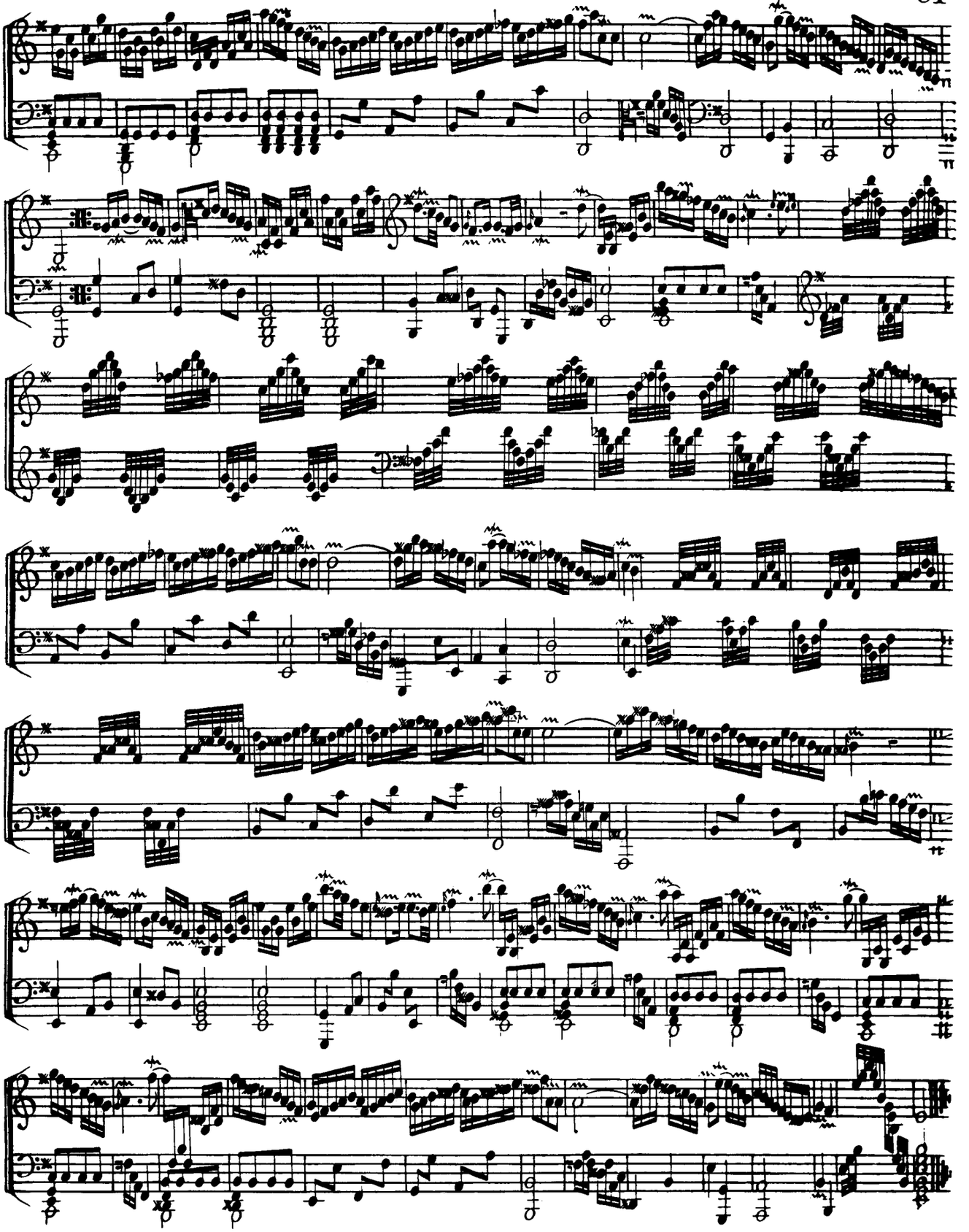

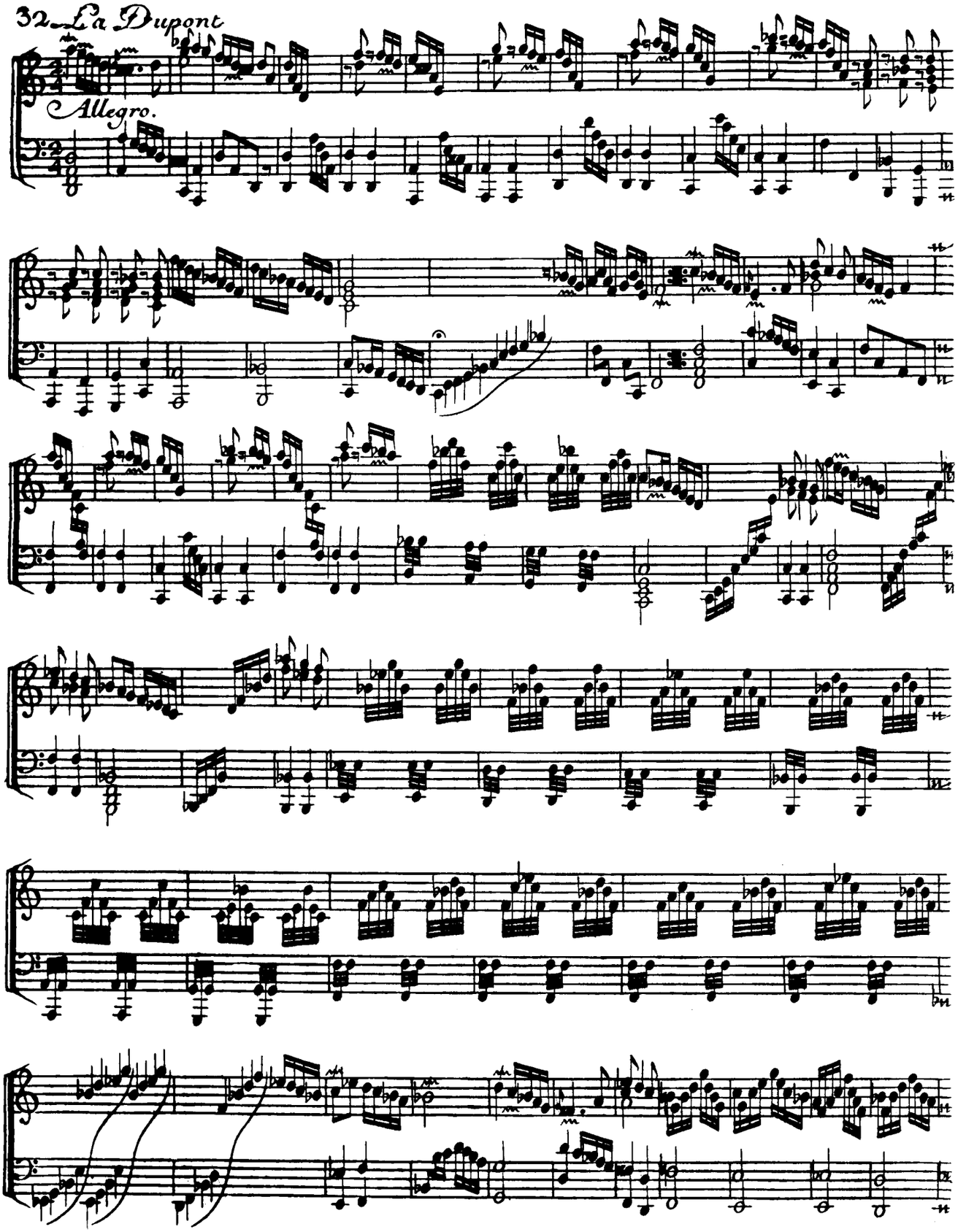
32 La Dupont
Allegro.

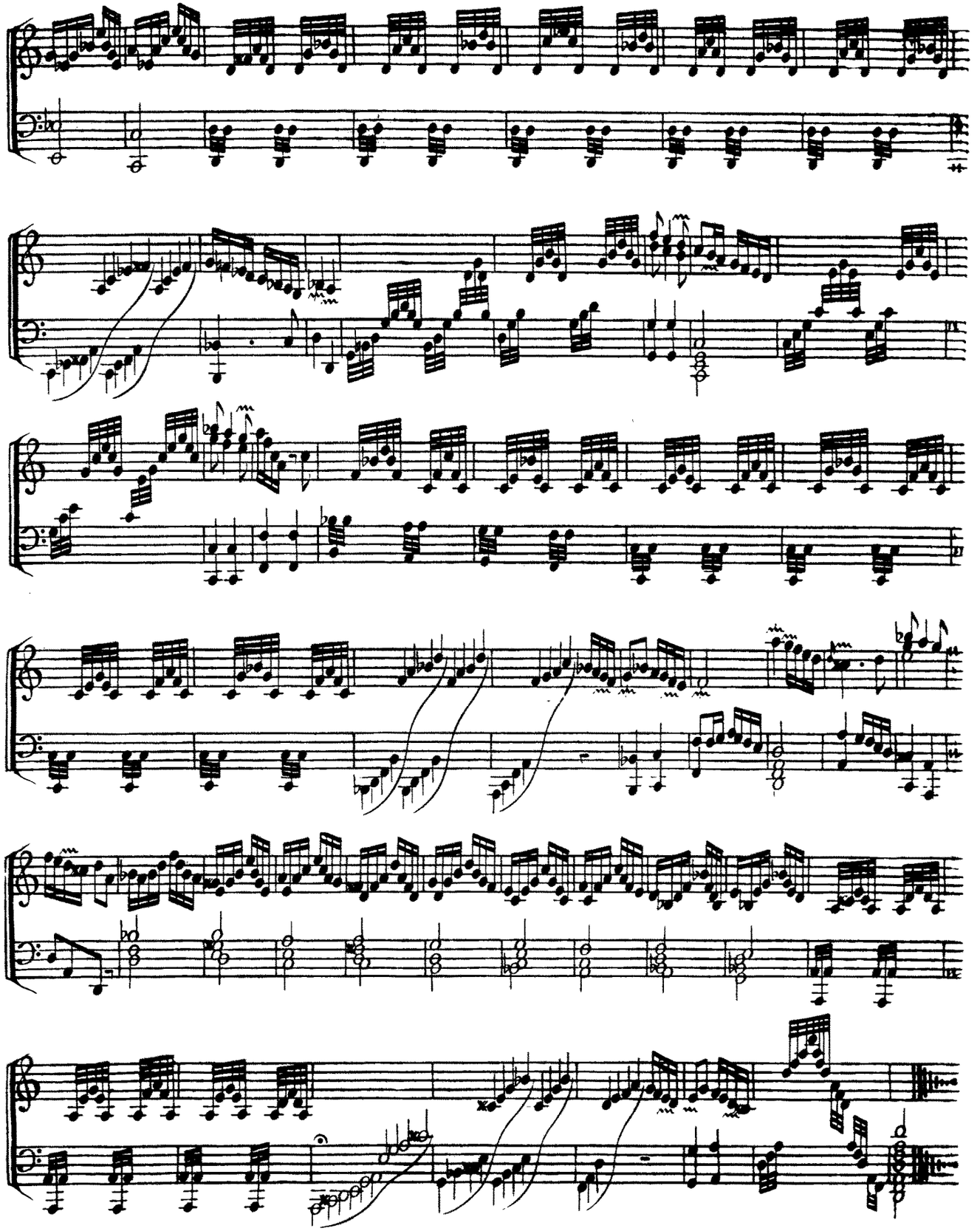

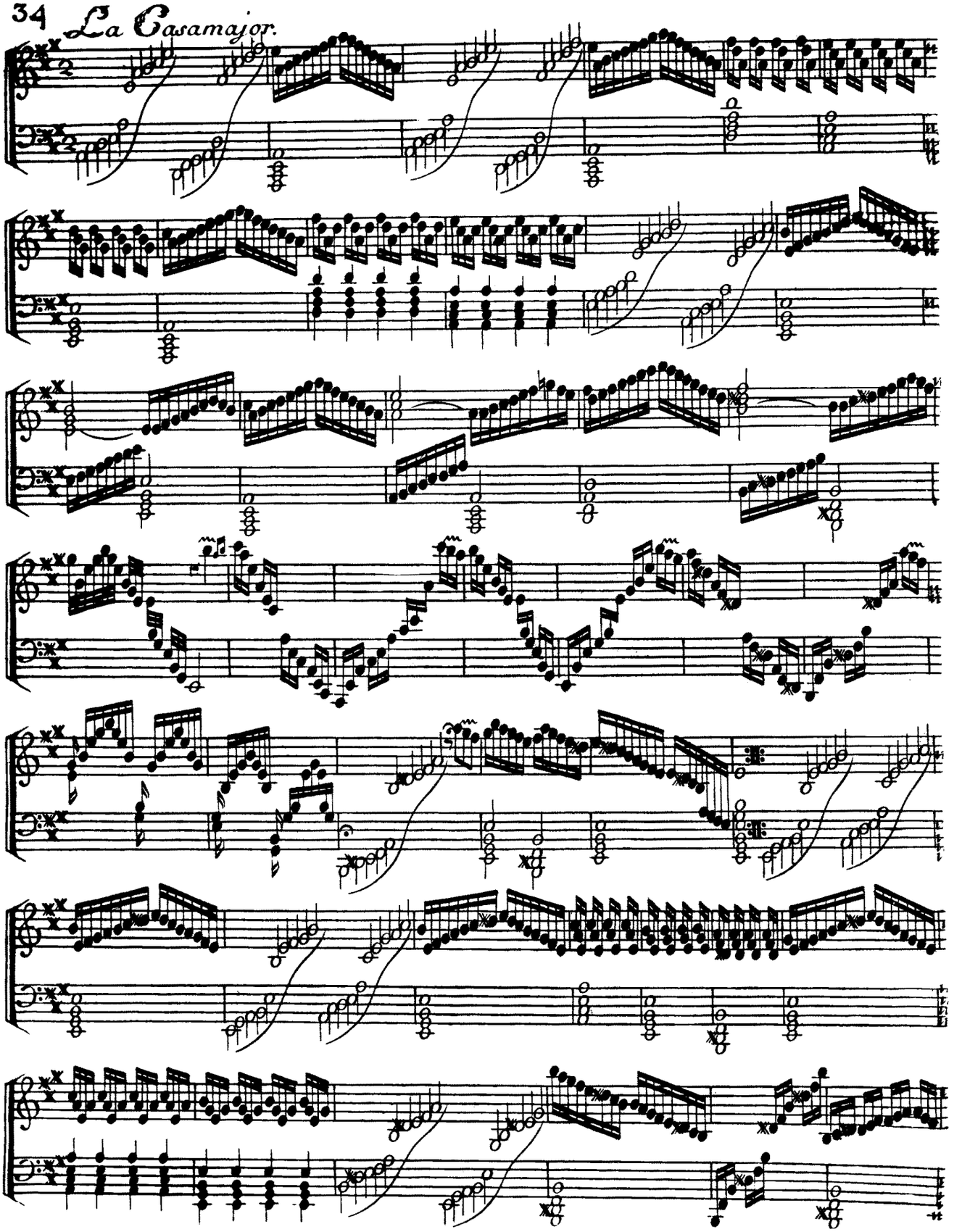

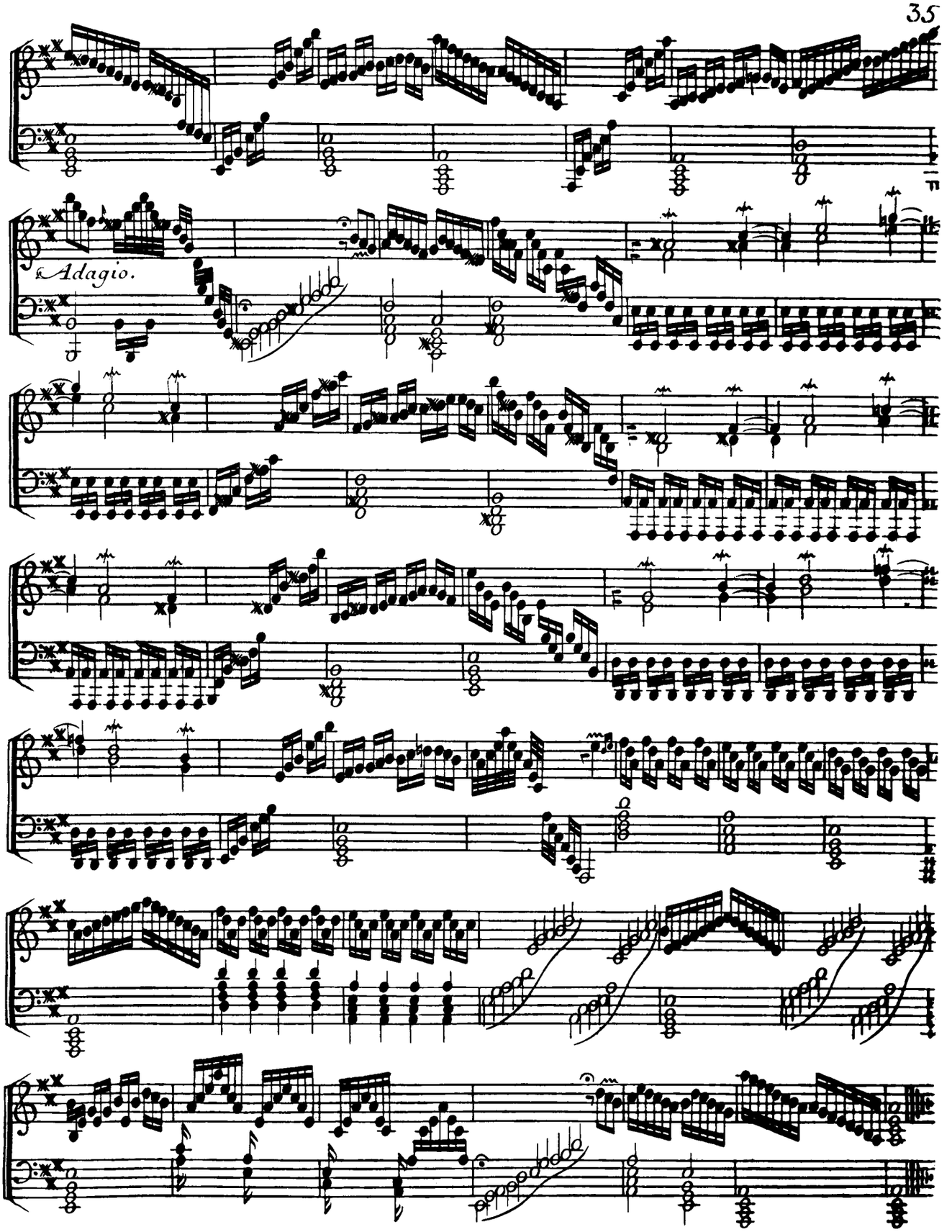
Adagio.

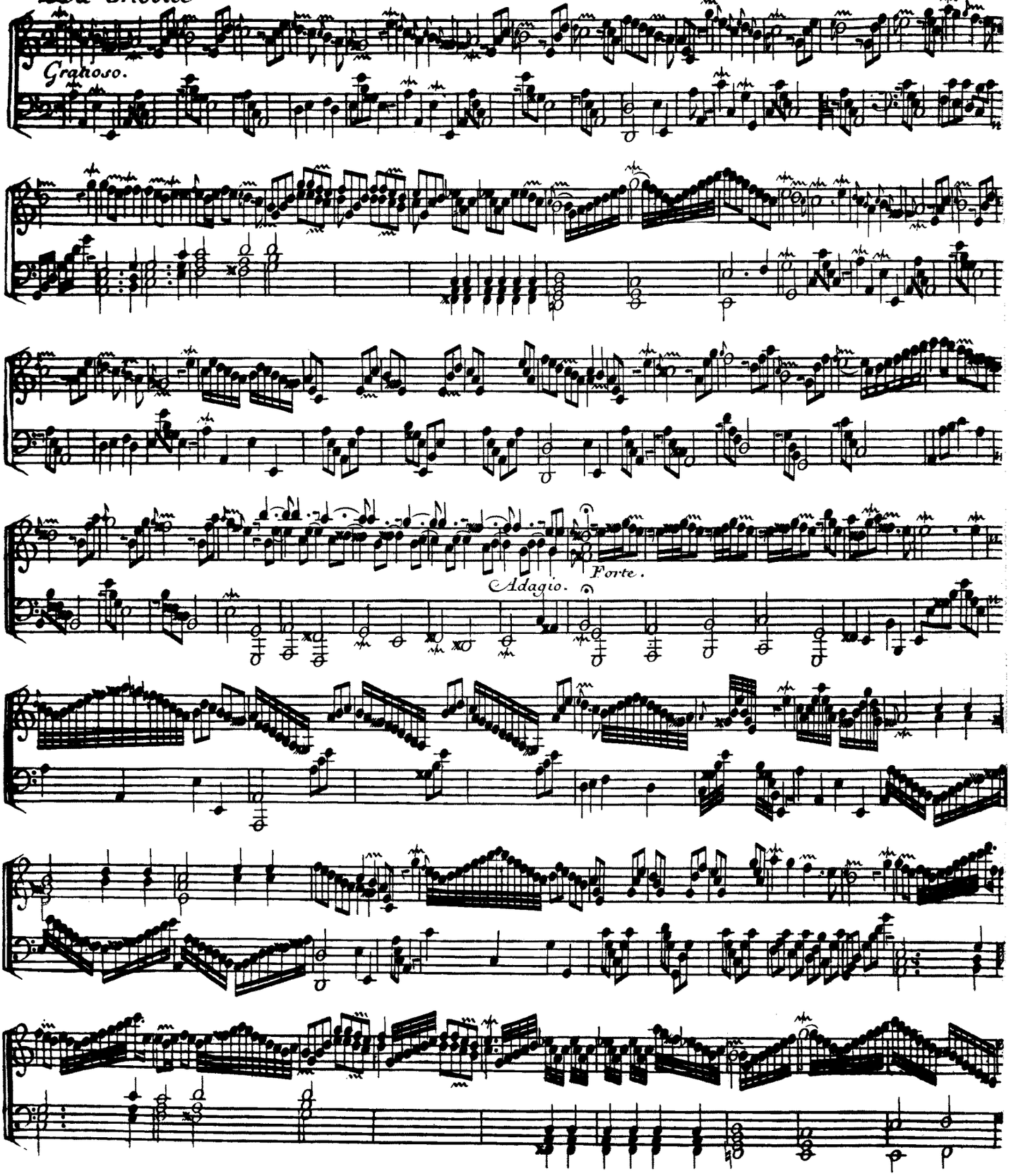
Grahoso.
Forte.
Adagio.

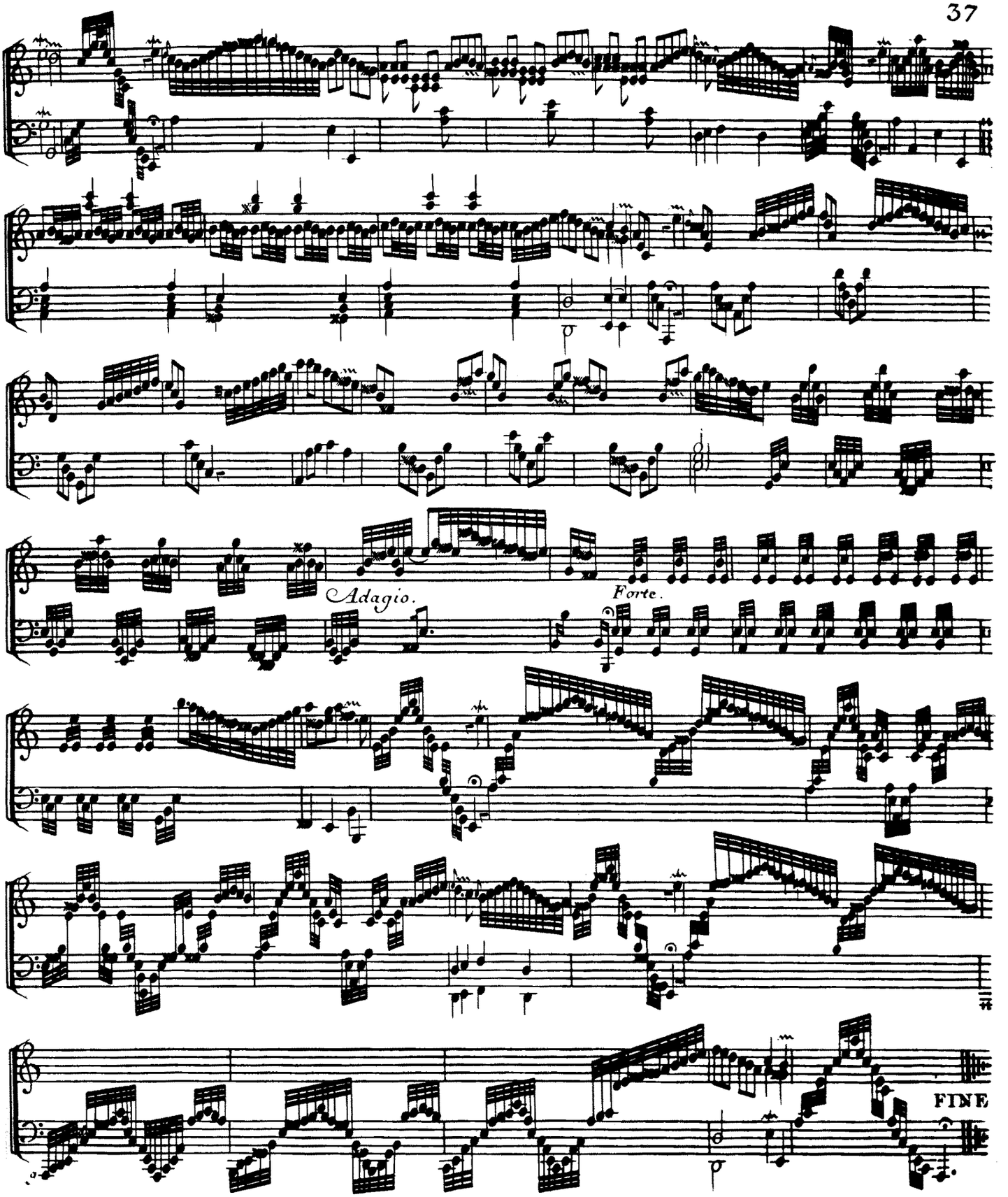
Adagio.
Forte.
FINE

Privilege General.

Louis par la grace de Dieu Roy de France et de Navarre, A nos amez Et feaux Conrs les gens tenans nos Cours de parlemt Mes des Reqtes Ordres de nôtre hôtel grand Conil prevôt de Paris Baillifs Senechaux leurs Lieutenans Civil et autres nos justiciers qu'il ap = partiendra Salut nôtre bien amé Le Sr Jean Barriere Musicien ordre de nôtre Academie Royle de Musiq Nous ayant fait Remontrer qu'il souhaitteroit faire imprimer et graver et donner au public plusieurs Sonates et autres ouvrages de Musiq instrumentale de sa Composition; s'il nous plaisoit luy accorder nos lettres de Privilege sur ce necessaires a Ces Causes voulant traitter favorablement le dit Sr Exposant Nous luy avons permis et permettons par ces pntes de faire graver et impr les dites Sonates et autres ouvrages de Musiq de sa Composition en tels vollumes forme marge caractere Conjointement ou separement et autant de fois que bon luy semblera et de les ven = dre faire vendre et debiter par tout nôtre Royme pendant le temps de douze années consecutives A Compter du jour de la date des dtes pntes: Faisons defenses a toutes sortes de personnes de quelque qualité et Condon quelles soient den introduire dimpression ou Gravure Etrangere dans aucun lieu de nôtre obeissce Comme aussy a tous graveurs imprimeurs Mds imprimeurs en taille douce, libraires imprimeurs et autres dimprimer faire imprimer graver ou faire graver vendre faire vendre debiter ny contrefaire les dtes Sonates et autres ouvrages de Musiq instrumentale de sa Dte Composition en tout ny en partie ny den faire aucuns extraits sous quel = q prétexte q ce soit daugmentation correction changement de titre même en feuilles separées ou autrement sans la permission expresse et par ecrit du Dt Sr Exposant ou de ceux qui auront droit de luy apeine de Confiscation des Exemplaires contre faits de 3000 liv damande contre chacun des contrevenans dont un tiers a nous, un tiers al'hôtel Dieu de Paris, l'autre tiers au Dt Sr Exposant Et de tous depens dommage et interêts; A la Charge que ces pntes seront Enregistrées tout au long sur le registre de la Communauté des libraires et imprimeurs de paris dans trois mois de la datte d'icelles, Que la Gravure et impression des Dts ouvrages sera faite dans nôtre Royaume et non ailleurs en bon papiers et beaux caracteres Conformement aux Reglemens de la librairie et qu'avant que de les Exposer en vente gravées ou imprimées seront remis es mains de nôtre tres cher et feal Chevalier Garde des Seaux de france le Sr Chauvelin; Et qu'il en sera ensuitte remis deux Exemplaires dans nôtre Biblioteq Publiq un dans celle de Nôtre Château du Louvre Et un dans celle de nôtre Dt tres cher et feal Chevr Garde des Sceaux de france le Sr Chauvelin; le tout a peine de nullité des pntes Du Contenu des quelles Vous mandons et Enjoignons de faire jouir le dit Sr Exposant ou ses ayans cause plainement et paisiblement sans souffrir quil leur soit fait aucun trou = ble ou Empeschement Voulons que la Copie des dtes pntes qui sera imprimée ou gravée tout au long au commencement ou a la fin des dtes Sonates et autres ouvrages de Musiq instrumentale soit tenue pour duement signifiée et qu'aux Copies Collationnées par l'un de nos amez et feaux Conrs et Secretaires foy soit ajoutée comme a l'original; Commandons au premier nôtre huissier ou sergent de faire pour l'execution d'icelles tous actes requis et necessaires sans demander autre permission et nonobstant clameur de haro Chartre normande et lettre a ce contraires Car tel est notre plaisir Donné a Versailles le 26e jour de Décembre L'an de grace 1739. et de notre Regne le vingt cinquieme. /.

Par Le Roy en son Conseil.

Registré sur le Registre 10. de la Chambre Royale et syndicale de la Librairie et imprimerie de Paris N° 328 fol. 312. Conformement au Reglement de 1723. Qui fait defenses Art. IV. a toutes personnes de quelque qualité quelles soient Art. CVIII. du même Reglement a Paris le 5e Janr 1740. Signé Saugrain syndic.

vangi@club-internet.fr